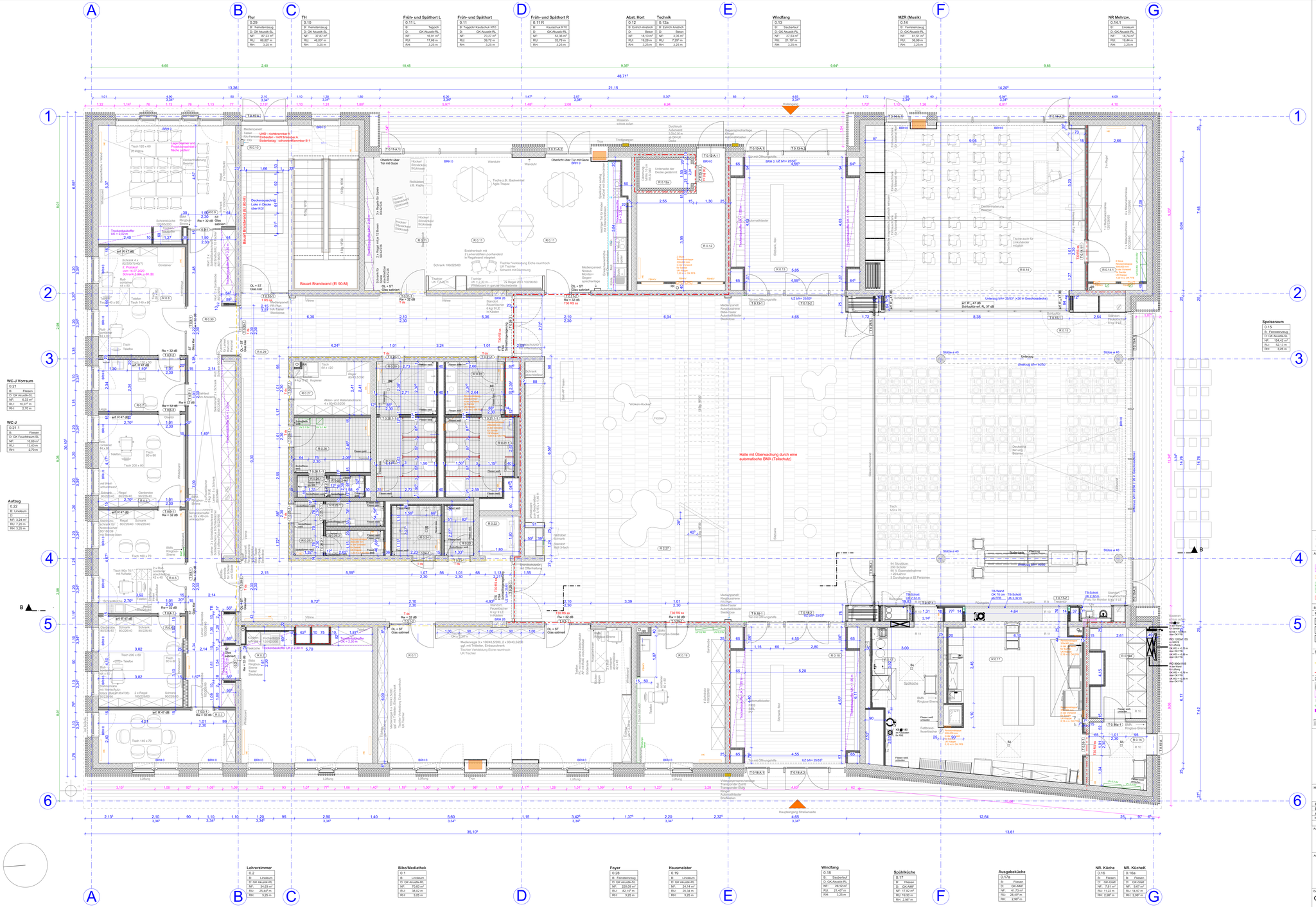

Flur	
0.29	
B:	Fensterzeuug
D:	GK Akustik-SL
NF:	37,87 m²
RU:	88,82* m
RH:	3,25 m

TH	
0.10	
B:	Fensterzeuug
D:	GK Akustik-SL
NF:	37,87 m²
RU:	48,03* m
RH:	3,25 m

Früh- und Spätehort L	
0.11 L	
B:	Teppich
D:	GK Akustik-RL
NF:	16,91 m²
RU:	17,68 m
RH:	3,25 m

Früh- und Spätehort	
0.11	
B:	Teppich/ Kautschuk R10
D:	GK Akustik-RL
NF:	70,27 m²
RU:	39,72 m
RH:	3,25 m

Früh- und Spätehort R	
0.11 R	
B:	Kautschuk R10
D:	GK Akustik-RL
NF:	53,36 m²
RU:	32,78 m
RH:	3,25 m

Abst. Hort	Technik
0.12	0.12a
B: Eptich Anstrich	B: Eptich Anstrich
D: Beton	D: Beton
NF: 18,10 m²	NF: 27,53 m²
RU: 19,26 m	RU: 7,29* m
RH: 3,25 m	RH: 3,25 m

Windfang	
0.13	
B:	Sauberkeit
D:	GK Akustik-RL
NF:	27,53 m²
RU:	21,19* m
RH:	3,25 m

MZR (Musik)	
0.14	
B:	Fensterzeuug
D:	GK Akustik-RL
NF:	81,51 m²
RU:	38,98 m
RH:	3,25 m

NR Mehrzw.	
0.14.1	
B:	Linoleum
D:	GK Akustik-RL
NF:	18,74 m²
RU:	19,44 m
RH:	3,25 m

Hort Personal	
R 0.9	
B:	Linoleum
D:	GK Akustik-RL
NF:	31,32 m²
RU:	24,76 m
RH:	3,25 m

Hort Leitung	
0.8	
B:	Linoleum
D:	GK Akustik-RL
NF:	19,20 m²
RU:	17,63* m
RH:	3,25 m

Flur Verwaltung	
0.30	
B:	Linoleum
D:	GK Akustik-RL
NF:	46,00 m²
RU:	55,43* m
RH:	3,25 m

Kopierr.	
0.27	
B:	Linoleum
D:	GK Akustik-RL
NF:	8,43 m²
RU:	13,92* m
RH:	3,25 m

1.Hilfe/Arzt	
0.7	
B:	Linoleum
D:	GK Akustik-RL
NF:	9,17 m²
RU:	12,52 m
RH:	3,25 m

Küche Pers.	
0.26	
B:	Fliesen
D:	GK Akustik-SL
NF:	8,62 m²
RU:	11,01 m
RH:	2,70 m

WC-M Vorraum	
0.20	
B:	Fliesen
D:	GK Akustik-SL
NF:	6,49 m²
RU:	10,20* m
RH:	2,70 m

WC-J Vorraum	
0.21	
B:	Fliesen
D:	GK Akustik-SL
NF:	6,33 m²
RU:	10,07* m
RH:	2,70 m

WC-M	
0.20.1	
B:	Fliesen
D:	GK Feuchtraum SL
NF:	9,76 m²
RU:	12,64 m
RH:	2,70 m

WC-J	
0.21.1	
B:	Fliesen
D:	GK Feuchtraum SL
NF:	10,66 m²
RU:	13,40 m
RH:	2,70 m

Kü.Pers. WC Vor.	
0.26.1	
B:	Fliesen
D:	GK Akustik-SL
NF:	1,28 m²
RU:	4,58* m
RH:	2,70 m

Küche Pers. WC	
0.26.2	
B:	Fliesen
D:	GK Akustik-SL
NF:	1,49 m²
RU:	5,02* m
RH:	2,70 m

Stellv. Schulleiti.	
0.6	
B:	Linoleum
D:	GK Akustik-RL
NF:	16,36 m²
RU:	16,16* m
RH:	3,25 m

WC-Vorraum	
0.25	
B:	Fliesen
D:	GK Akustik-SL
NF:	3,27 m²
RU:	7,57 m
RH:	2,70 m

Aufzug	
0.22	
B:	Linoleum
D:	
NF:	3,24 m²
RU:	7,20 m
RH:	3,25 m

WC-D	
0.25.1	
B:	Fliesen
D:	GK Akustik-SL
NF:	2,68 m²
RU:	7,42 m
RH:	2,70 m

PuMI	
0.23	
B:	Fliesen
D:	GK Akustik-SL
NF:	2,57 m²
RU:	7,14 m
RH:	2,70 m

WC-H	
0.25.2	
B:	Fliesen
D:	GK Akustik-SL
NF:	2,94 m²
RU:	7,46* m
RH:	2,70 m

WC-B	
0.24	
B:	Fliesen
D:	GK Akustik-SL
NF:	4,38 m²
RU:	8,59 m
RH:	2,70 m

Schulsekretariat	
0.5	
B:	Linoleum
D:	GK Akustik-RL
NF:	18,30 m²
RU:	17,18 m
RH:	3,25 m

Schulleiter	
0.4	
B:	Linoleum
D:	GK Akustik-RL
NF:	15,75 m²
RU:	16,03* m
RH:	3,25 m

Elternsprz.	
0.3	
B:	Linoleum
D:	GK Akustik-RL
NF:	14,50 m²
RU:	17,22 m
RH:	3,25 m

Speiseraum	
0.15	
B:	Fensterzeuug
D:	GK Akustik-SL
NF:	52,42 m²
RU:	52,42 m
RH:	3,25 m

Lehrerzimmer	
0.2	
B:	Linoleum
D:	GK Akustik-RL
NF:	34,63 m²
RU:	25,44* m
RH:	3,25 m

Bibo/Mediathek	
0.1	
B:	Linoleum
D:	GK Akustik-RL
NF:	70,83 m²
RU:	36,02 m
RH:	3,25 m

Foyer	
0.28	
B:	Fensterzeuug
D:	GK Akustik-SL
NF:	202,09 m²
RU:	92,10* m
RH:	3,25 m

Hausmeister	
0.19	
B:	Linoleum
D:	GK Akustik-RL
NF:	24,14 m²
RU:	20,34 m
RH:	3,25 m

Windfang	
0.18	
B:	Sauberkeit
D:	GK Akustik-RL
NF:	28,12 m²
RU:	21,47* m
RH:	3,25 m

Spühlküche	
0.17	
B:	Fliesen
D:	GK-AMF
NF:	17,62 m²
RU:	19,30 m
RH:	2,98* m

Ausgabeküche	
0.17a	
B:	Fliesen
D:	GK-AMF
NF:	41,73 m²
RU:	28,49* m
RH:	2,98* m

NR. Küche	
0.16	
B:	Fliesen
D:	GK-Gipsk
NF:	7,81 m²
RU:	11,22 m
RH:	2,98* m

NR. KücheK	
0.16a	
B:	Fliesen
D:	GK-Gipsk
NF:	9,67 m²
RU:	14,38 m
RH:	2,98* m

Alle Maße sind eigenverantwortlich auf Plan und Bauteile zu überprüfen! Maßabweichungen sind unverzüglich dem Bauleiter und dem Architekten mitzuteilen! Projektpläne der Fachplaner sind zu beachten! Alle Pläne sind nur in Verbindung mit den statischen Ausführungsunterlagen gültig.

Alle Maße beziehen sich auf **OKFFB** des jeweiligen Geschosses, falls nicht anders im Plan vermerkt!

ABKÜRZUNGEN

	BE	Bodenanlauf			
	BRH	Brüstungshöhe			
	CRD	Cortisonraddecke		NE	Nischenbeseitigung
	FDB	Fensterbank		OKRD	Oberkante Rohdecke
	FFB	Fertigfußboden		OKFFB	Oberkante Fertigfußboden
	F30-RE30	feuerhemmend		RBH	Rohbauöhe
	F90-RE90	feuerbeständig		RD	Rohdecke
	F90-RE/-MR	Brandwand		RFB	Rohfußboden
	GK	Gipskarton		SB	Stahlbeton
	HE	Hauptentlüftung		TH	Treppenhaus
	HLS	Gewerk Heizung Lüftung Sanitär		UKRD	Unterkante Rohdecke
	LW u. **RD**	in Wand und Rohdeckenoberkanten		UK	Unterkante
	LW u. **RD**	in Wand unter Rohdecke		UZ	Unterzug
	LW, **G**, **OR RFB**	in Wand über Oberkante Rohfußboden		Überzug	

SCHRAFFUREN/ PLANZEICHEN

MATERIALITÄT

Stahlbeton / Ortbeton		Trockenbauwand	
Mauerwerk		Einbauelemente	
Dämmung			

RAUMSTEMPEL

NR Werken	
1.14	Raummummer
B: Kautschuk R10	Bodenbelag
D: GK Akustik, R0	Deckenbelag; Gipskarton Akustik, Rasterdecke
NF: 42,2 m²	Nettogrundfläche
RU: 26,00 m	Raumumpfang
RH: 3,00 m	Raumhöhe

BRANDSCHUTZ

- Wand feuerhemmend
- Wand raumabschließend feuerbeständig

T30 RS ss = Tür feuerhemmend, rauchdicht und selbstschließend
T 30 ss = Tür feuerhemmend, dicht- und selbstschließend
T RS ss = Tür rauchdicht und selbstschließend
T ds = Tür dichtschließend

DURCHBRÜCHE

- BD = Boden-durchbruch
- DD = Decken-durchbruch
- FBKB =Fußbodenkernbohrung
- KB =Kernbohrung in der Decke
- WD = Wand-durchbruch
- WSS = Wand-schlitz
- BF = Bohrfeld im Boden
- BF = Bohrfeld in der Decke
- BFW = Bohrfeld in der Wand

SONSTIGES

- Einfügepunkt
- Gauß-Krüger-Koordinaten

AUSSTATTUNG

Schrank 100/226/60 | Schrank 100/226/40 | Regal | Halbschrank

kursiv = Bestand! Breite/Höhe/Tiefe

Höhenbezug

± 0,00 = 145,40 ü. NHN

Index	Änderung	Datum	Gez.
C	Eintragung TB Koffer, Anpassung UK TB-Koffer	30.10.24	KH
B	Änderung R 0.17 Verlängerung Installationswand, R 0.02 MW in TB, Luke im TH, Fliesenwände	03.09.24	KH
A	Änderung Brandschutzanforderung, Änderung Fliesenverlegung: Flur, Mensa, MZR	06.03.24	KH

Aufraggeber

Stadtverwaltung Oschatz
Neumarkt 1
04758 Oschatz

Projekt

Oschatz West
Neubau 2-zügige Grundschule mit Hort
Karl-Liebknecht-Straße 1

Architekten

Tel.:
Fax:

koordiniert mit Fachplaner

Statiker	Landschaft/ Verkehrsl.	Tiefbauer	ELT	HSL	Schall/ENEV

Darstellung

GR EG - Ausbau

Planungsphase

5 - Ausführungssplanung

Maßstab 1:50 | Datum 14.01.2022 | Gez. KH | Projektsteuerung OZ-G

BI - Größe 1,50 x 0,841 | BI -Nr. A_5_000-A_211_1