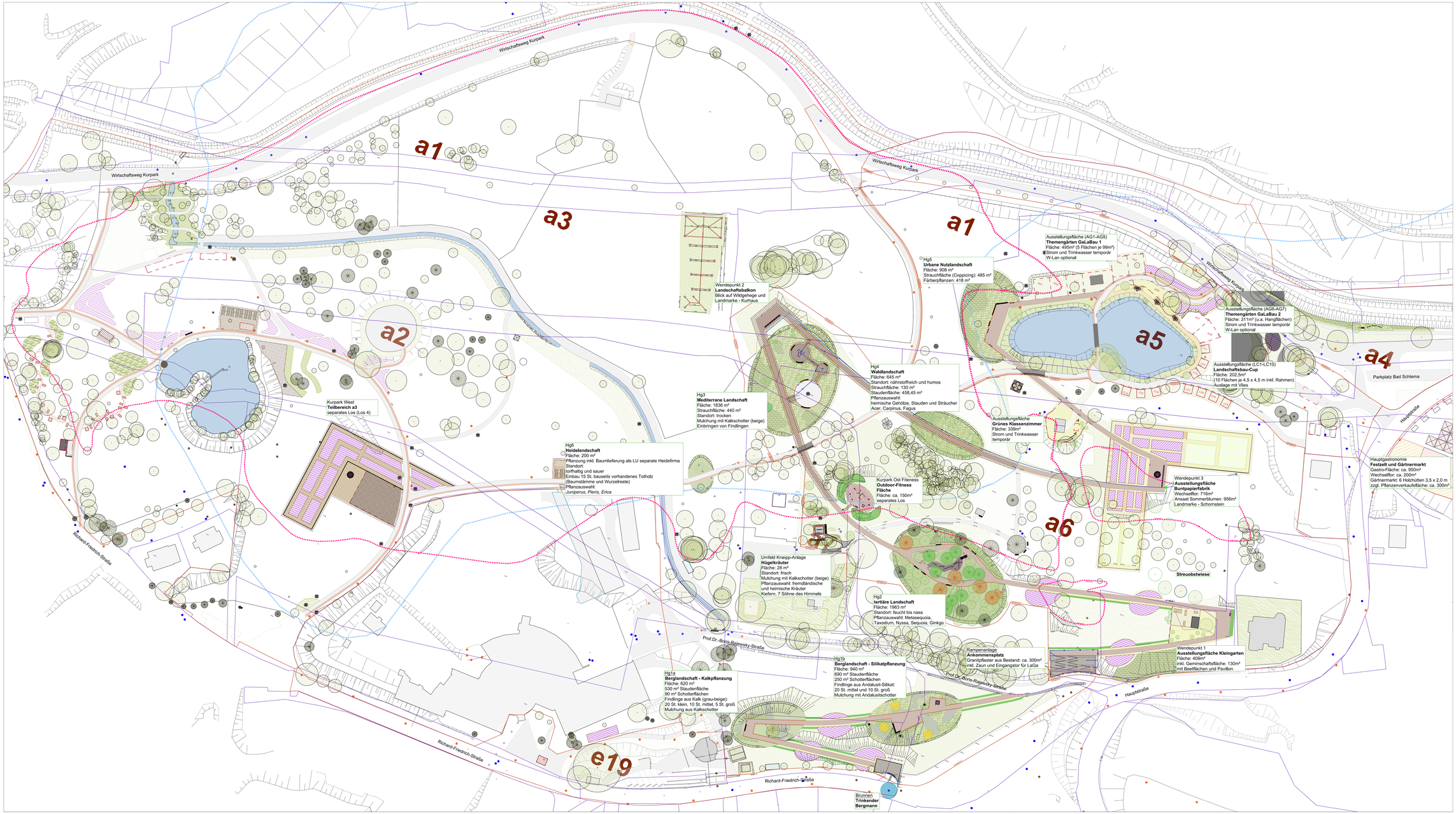
Wirtschaftsweg Kurpark
Wirtschaftsweg Kurpark
Wirtschaftsweg Kurpark
Wirtschaftsweg Kurpark
a1
a3
a1
a2
a5
a4
a6
a7
e19
Wendepunkt 2
Landschaftsbalkon
Blick auf Wildgehege und Landmarke - Kurhaus
Hg5
Urbane Nutzlandschaft
Fläche: 908 m²
Strauchfläche (Coppicing): 485 m²
Färberpflanzen: 418 m²
Ausstellungsfläche (AG1-AG5)
Themengärten GaLaBau 1
Fläche: 495m² (5 Flächen je 99m²)
Strom und Trinkwasser temporär
W-Lan optional
Ausstellungsfläche (AG6-AG7)
Themengärten GaLaBau 2
Fläche: 311m² (u.a. Hangflächen)
Strom und Trinkwasser temporär
W-Lan optional
Ausstellungsfläche (LC1-LC10)
Landschaftsbau-Cup
Fläche: 202,5m²
(10 Flächen je 4,5 x 4,5 m inkl. Rahmen)
Auslage mit Vlies
Parkplatz Bad Schlema
Hauptstraße
Hg4
Waldlandschaft
Fläche: 645 m²
Standort: nährstoffreich und humos
Strauchfläche: 130 m²
Staudenfläche: 458,45 m²
Pflanzauswahl:
heimische Gehölze, Stauden und Sträucher
Acer, Carpinus, Fagus
Hg3
Mediterrane Landschaft
Fläche: 1836 m²
Strauchfläche: 440 m²
Standort: trocken
Mulchung mit Kalkschotter (beige)
Einbringen von Findlingen
Kurpark West
Teilbereich a3
separates Los (Los 4)
Hg6
Heidelandschaft
Fläche: 200 m²
Pflanzung inkl. Baumlieferung als LU separate Heidefirma
Standort:
torfhaltig und sauer
Einbau 15 St. bauseits vorhandenes Totholz
(Baumstämme und Wurzelreste)
Pflanzauswahl:
Juniperus, Pieris, Erica
Ausstellungsfläche
Grünes Klassenzimmer
Fläche: 339m²
Strom und Trinkwasser temporär
Hauptgastronomie
Festzelt und Gärtnermarkt
Gastro-Fläche: ca. 950m²
Wechselflor: ca. 200m²
Gärtnermarkt: 6 Holzhütten 3,5 x 2,0 m
zzgl. Pflanzenverkaufsfläche: ca. 300m²
Wendepunkt 3
Ausstellungsfläche
Buntpapierfabrik
Wechselflor: 716m²
Ansaat Sommerblumen: 956m²
Landmarke - Schornstein
Kurpark Ost Fitness
Outdoor-Fitness
Fläche
Fläche: ca. 150m²
separates Los
Streuobstwiese
Richard-Friedrich-Straße
Umfeld Kneipp-Anlage
Hügelkräuter
Fläche: 28 m²
Standort: frisch
Mulchung mit Kalkschotter (beige)
Pflanzauswahl: fremdländische
und heimische Kräuter
Kiefern, 7 Söhne des Himmels
Hg2
tertiäre Landschaft
Fläche: 1963 m²
Standort: feucht bis nass
Pflanzauswahl: Metasequoia,
Taxodium, Nyssa, Sequoia, Ginkgo
Prof.Dr.-Boris-Rajewsky-Straße
Rampenanlage
Ankommensplatz
Granitpflaster aus Bestand: ca. 300m²
inkl. Zaun und Eingangstor für LaGa
Wendepunkt 1
Ausstellungsfläche Kleingarten
Fläche: 400m²
inkl. Gemirnschaftsfläche: 130m²
mit Beetflächen und Pavillon
Hg1b
Berglandschaft - Silikatpflanzung
Fläche: 940 m²
690 m² Staudenfläche
250 m² Schotterflächen
Findlinge aus Andalusit-Silikat:
20 St. mittel und 10 St. groß
Mulchung mit Andalusitschotter
Hg1a
Berglandschaft - Kalkpflanzung
Fläche: 620 m²
530 m² Staudenfläche
90 m² Schotterflächen
Findlinge aus Kalk (grau-beige):
20 St. klein, 10 St. mittel, 5 St. groß
Mulchung aus Kalkschotter
Richard-Friedrich-Straße
Richard-Friedrich-Straße
Brunnen
Trinkender
Bergmann