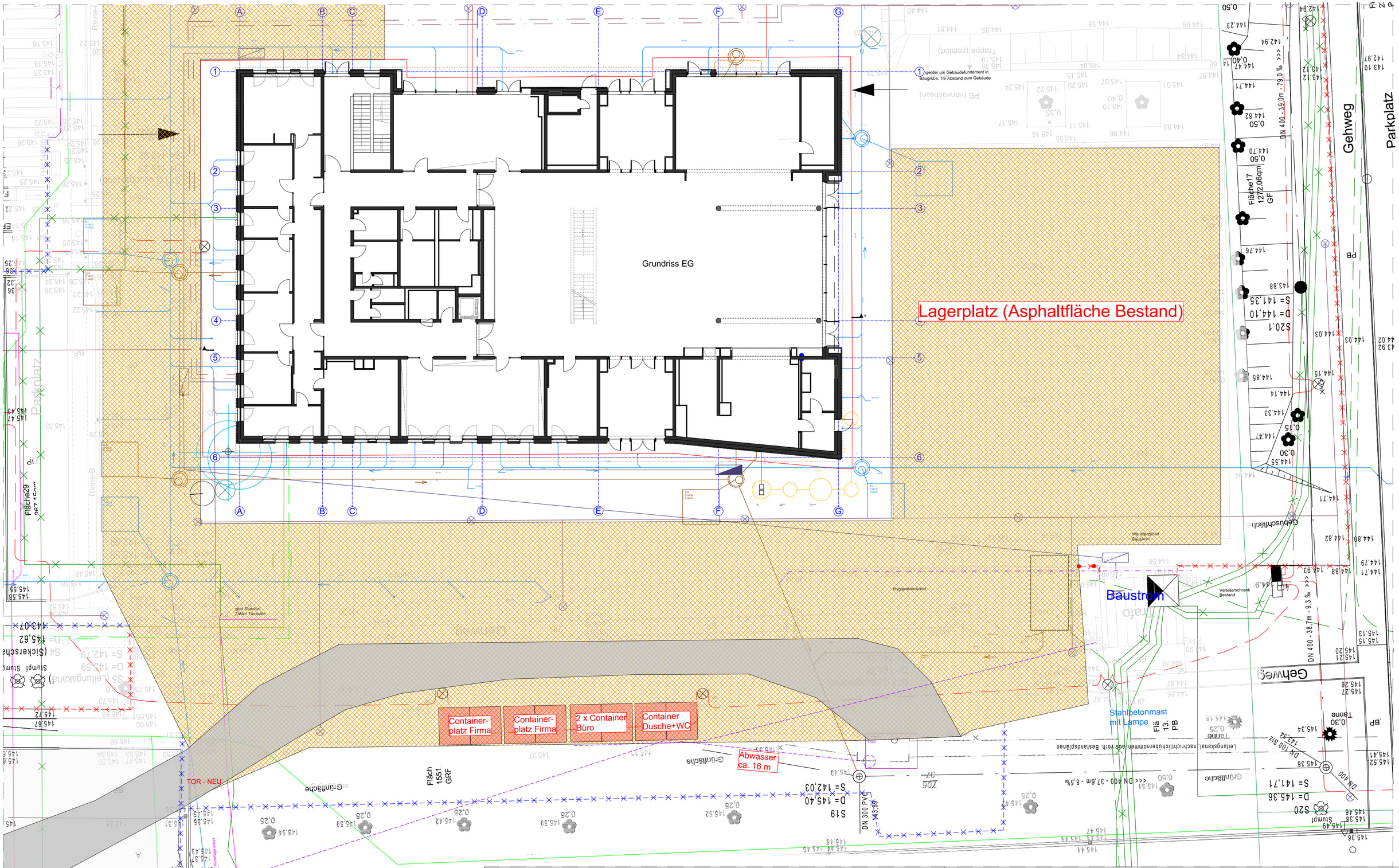

Alle Maße sind eigenverantwortlich auf Plan und Baustelle zu überprüfen! Maßabweichungen sind unverzüglich dem Bauleiter und dem Architekten mitzuteilen! Projektpläne der Fachplaner sind zu beachten! Alle Pläne sind nur in Verbindung mit den statischen Ausführungsunterlagen gültig.

Alle Maße beziehen sich auf ***OKFFB*** des jeweiligen Geschosses, falls nicht anders im Plan vermerkt!

Index	Änderung	Datum	Gez.

Architekten

Höhenbezug: ± 0,00 = 145,40 ü. NHN

koordiniert mit Fachplaner

Statiker	Landschafts-architekt	Tiefbauer	ELT	HSL	Schall/ENEV

Auftraggeber
Stadtverwaltung Oschatz
Neumarkt 1
04758 Oschatz

Projekt
Oschatz West
Neubau 2-zügige Grundschule mit Hort
Karl-Liebknecht-Straße 1

Darstellung
BE - Übersicht-Teilausschnitt A2

Planungsphase
5 - Ausführungsplanung

Maßstab	Datum
1:200	10.01.2025
Gez.	Projektabkürzung OZ-G
Bl.- Größe. DIN A2	Bl.-Nr. A_5_LBE_100-T