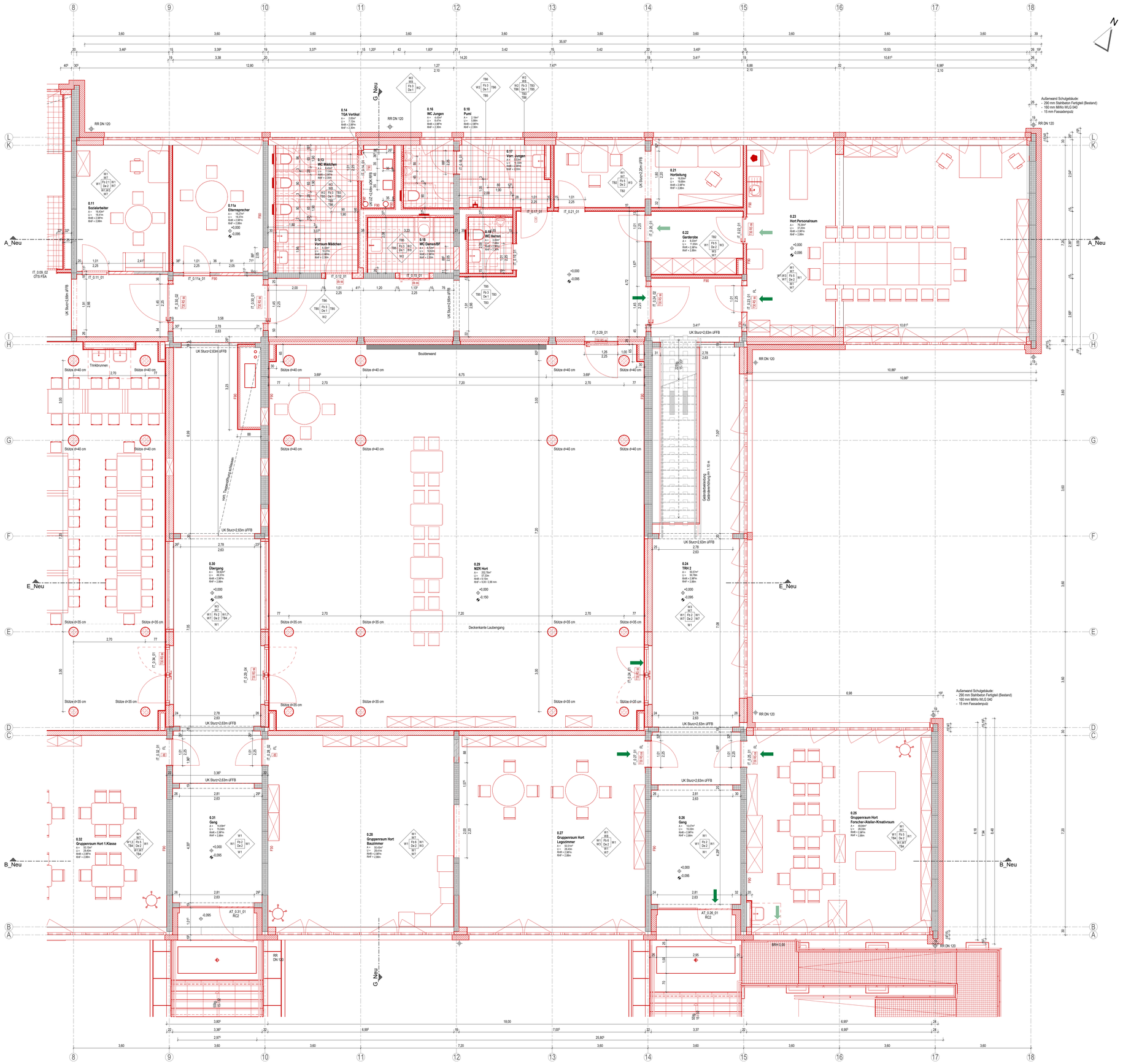

LEGENDE

Bauphase

- Bestand
- Neubau

Bauteile (Material):

- Stahlbeton (STB)
- Stahlbeton-Fertigteil (FT)
- Mauerwerk (MW)
- Trockenbau Gipskarton (GK), beidseitig doppelt beplankt
- Trockenbauvorwand, einseitig doppelt beplankt
- XPS-Perimeterdämmung
- Mineralfaserdämmung
- Mineralfaserdämmung, Hinterlüftung, Fassadenelement

Brandschutz:

BW	Brandwand
F30	feuerhemmende Konstruktion
F90	feuerbeständige Konstruktion
T30	Brandschutztür feuerhemmend
T90	Brandschutztür feuerbeständig
s	selbstschließende Tür
ds	dichtschließende Tür
RS	Rauchschutztür

Fluchtpfeile:

- 1. Rettungsweg
- 2. Rettungsweg

Gebäuderaster

Fertigbhenkote Schnitt / Grundriss

Rohbauhöhenkote Schnitt / Grundriss

BF barrierefrei / sicherer Verweilbereich 0,90 x 1,20 m

Raumtiefenpel:

1.01
Fachunterricht
An 75,95m²
Un 38,49m
RHN 2,965m
RHFn 2,85m

Raumnummer
Raumbezeichnung
Fläche
Umfang
Raumhöhe roh
Raumhöhe fertig (UK Unterdecke)

Türnummer: IT_U.17_01

Fensternummer: AF_N_UG_U.18_02

Materialstemmel:

W2 — Trockenbau-/Wandnummer
Fb 1 — Fußbodennummer
De 1 — Deckennummer
W1
W3

Wände:

W1	Bestand, Fertigteil - gespachtelt, Anstrich
W2	Bestand, Fertigteil - Fliesen
W3	Bestand, Mauerwerk - gespachtelt, Anstrich
W4	Bestand, Mauerwerk - Fliesen
W5	Neubau, Stahlbeton - gespachtelt, Anstrich
W6	Neubau, Stahlbeton - Fliesen
W7	Neubau, Mauerwerk - gespachtelt, Anstrich
W8	Neubau, Mauerwerk - Fliesen
W9	Neubau, Mauerwerk - gespachtelt, Anstrich
W10	Neubau, Fertigteil - Fliesen

Fußböden:

Fb 1	Epoxidharzbeschichtung
Fb 2	Linoleum
Fb 2.1	Linoleum hell
Fb 3	Fliesen
Fb 3.1	Fliesen R10
Fb 4	Kautschuk
Fb 4.1	Kautschuk R10
Fb 5	PVC
Fb 6	Teppich

Abkürzungen:

OK	Oberkante
UK	Unterkante
FFB	Fertigfußboden
RFB	Rohfußboden
RH	Raumhoch bzw. Raumhöhe
BRH	Brüstungshöhe
LD	Lichte Durchgangsbreite
OKG	Oberkante Gebäude
UZ	Überzug (Breite/Höhe)
UZ	Überzug (Breite/Höhe)
UKD	Unterhangdecke
RA	Regenrohr
DA / NA	Dach- / Notablauf
OL	Oberlicht
RA	Rauchabzug
FL	Freilauf
FSA	Feststellanlage
RC2	Einbruchhemmende Tür
SS	Sonnenschutz
BL	Blendschutz innen

Trockenbauwände:

TB1	Bestand, Trockenbauwand - Gipskarton, beidseitig doppelt beplankt - gespachtelt, Anstrich
TB2	Neubau, Trockenbauwand - Gipskarton, beidseitig doppelt beplankt - gespachtelt, Anstrich
TB3	Neubau, Trockenbauwand - Gipskarton, beidseitig doppelt beplankt - Fliesen
TB4	Neubau, Trockenbauvorwand - Gipskarton, einseitig doppelt beplankt - gespachtelt, Anstrich
TB5	Neubau, Trockenbauvorwand - Gipskarton, einseitig doppelt beplankt - Fliesen
TB6	Neubau, HPL - Vollkernplatte

Unterdecken:

De 1	Unterhangdecke, Alupaneeldecksensystem
De 2	Unterhangdecke, Mineralwolle-Rasterdecke
De 3	Putz, Anstrich
De 4	Unterhangdecke, Gipskarton glatt
De 5	Unterhangdecke, Holzpaneel Akustik
De 6	STB-Decke gespachtelt und gestrichen
De 7	Anstrich

Bemerkung
Alle Maße sind vorort vom Auftragnehmer (Ausführende Firma) eigenverantwortlich zu prüfen!

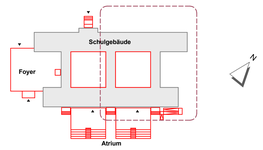

Höhenbezug Schule: ± 0,00 = OKFFB EG = 128,77 m üDHHN16
Höhenbezug Foyer: - 1,33 = OKFFB EG = 127,44 m üDHHN16

GILT NUR ZUR INFORMATION ZUM LV!

Vorhaben:	Maßstab:	Planinhalt:	Planausschnitt: 02 von 03
Sanierung 3.Grundschule in Riesa 1.Bauabschnitt	1 : 50	**Grundriss Erdgeschoss Teil 2** Bestand mit Umbau und Neuplanung (rot)	
	Datum: 09.04.2025		

Datei: 3GS_ARC_GR_EG_B_02_LV