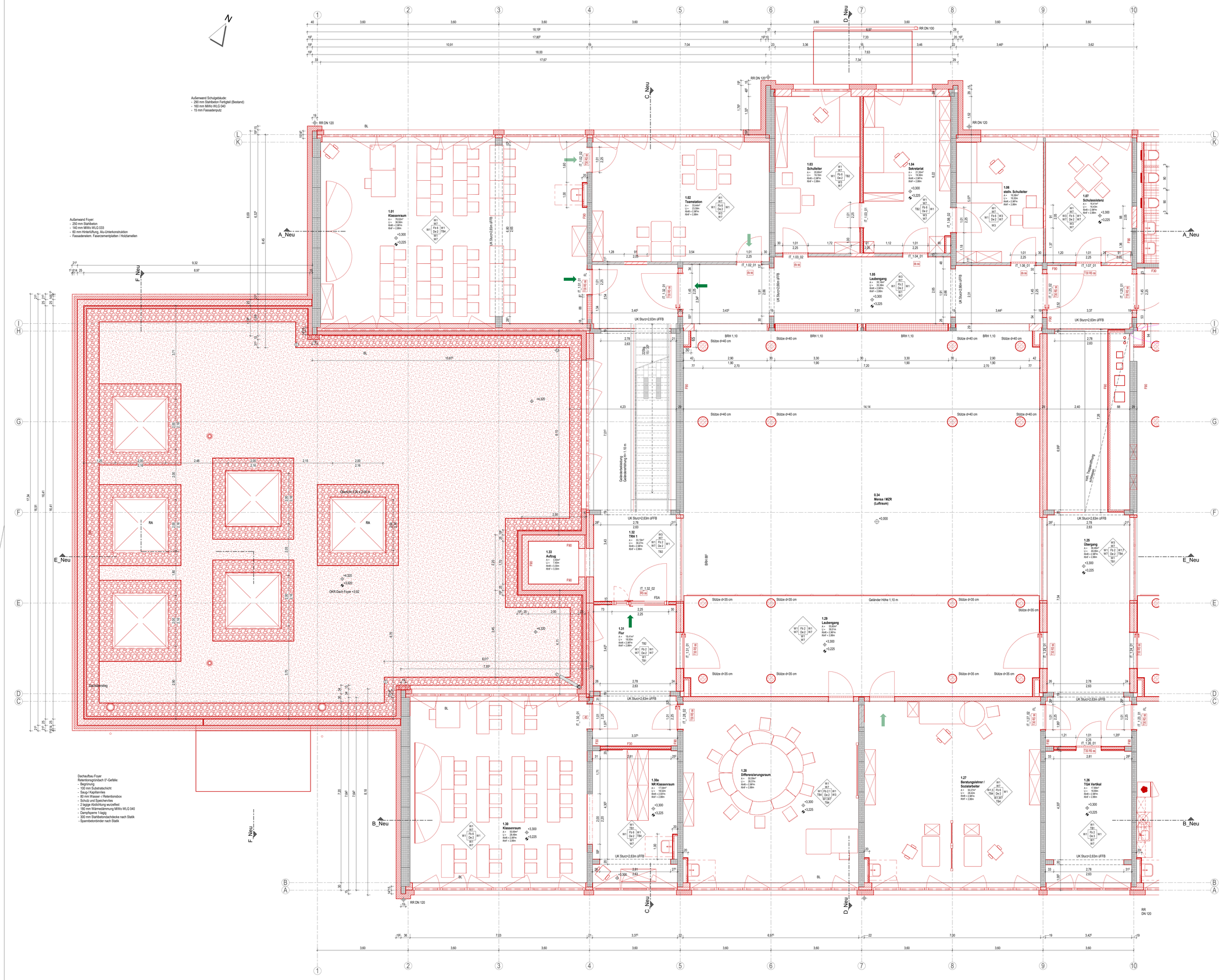

LEGENDE

Bauphase

- Bestand
- Neubau

Bauteile (Material):

- Stahlbeton (STB)
- Stahlbeton-Fertigteil (FT)
- Mauerwerk (MW)
- Trockenbau Gipskarton (GK), beidseitig doppelt beplankt
- Trockenbauvorwand, einseitig doppelt beplankt
- XPS-Perimeterdämmung
- Mineralfaserdämmung
- Mineralfaserdämmung, Hinterlüftung, Fassadenelement

Gebäuderaster

±0.00 Fertigfußhenkote Schnitt / Grundriss

±0.00 Rohbauhöhenkote Schnitt / Grundriss

BF barrierefrei / sicherer Verweilbereich 0,90 x 1,20 m

Raumtempel:

1.01
Fachunterricht
An 75,95m²
Un 35,49m
RHR= 2,965m
RHF= 2,85m

Raumnummer
Raumbezeichnung
Fläche
Umfang
Raumhöhe roh
Raumhöhe fertig (UK Unterdecke)

Türnummer: IT_U 17_01

Fensternummer: AF_N_UG_U 18_02

Materialstempel:

W2 / Fb 1 / De 1 / W1 / W3
- Trockenbau-Wandnummer
- Fußbodennummer
- Deckennummer

Wände:

W1	Bestand, Fertigteil - gespachtelt, Anstrich
W2	Bestand, Fertigteil - Fliesen
W3	Bestand, Mauerwerk - gespachtelt, Anstrich
W4	Bestand, Mauerwerk - Fliesen
W5	Neubau, Stahlbeton - gespachtelt, Anstrich
W6	Neubau, Stahlbeton - Fliesen
W7	Neubau, Mauerwerk - gespachtelt, Anstrich
W8	Neubau, Mauerwerk - Fliesen
W9	Neubau, Mauerwerk - gespachtelt, Anstrich
W10	Neubau, Fertigteil - Fliesen

Fußboden:

Fb 1	Epoxidharzbeschichtung
Fb 2	Linoleum
Fb 2.1	Linoleum hell
Fb 3	Fliesen
Fb 3.1	Fliesen R10
Fb 4	Kautschuk
Fb 4.1	Kautschuk R10
Fb 5	PVC
Fb 6	Teppich

Raumhöhe roh
Raumhöhe fertig
Fertigfußboden
Rohfußboden
Raumhöhe roh
Raumhöhe fertig
Brüstungshöhe
Lichte Durchgangshöhe
Oberkante Gebäude
Unterzug (Breite/Höhe)
Überzug (Breite/Höhe)
Unterhangdecke
Regenrohr
Dach- / Notablauf
Oberlicht
Rauchabzug
Freilauf
Feststellanlage
Einbruchhemmende Tür
Sonnenschutz
Blendschutz innen

Trockenbauwände:

TB1	Bestand, Trockenbauwand - Gipskarton, beidseitig doppelt beplankt - gespachtelt, Anstrich
TB2	Neubau, Trockenbauwand - Gipskarton, beidseitig doppelt beplankt - gespachtelt, Anstrich
TB3	Neubau, Trockenbauwand - Gipskarton, beidseitig doppelt beplankt - Fliesen
TB4	Neubau, Trockenbauvorwand - Gipskarton, einseitig doppelt beplankt - gespachtelt, Anstrich
TB5	Neubau, Trockenbauvorwand - Gipskarton, einseitig doppelt beplankt - Fliesen
TB6	Neubau, HPL - Vollkernplatte

Unterdecken:

De 1	Unterhangdecke, Alupaneeldeckensystem
De 2	Unterhangdecke, Mineralwolle-Rasterdecke
De 3	Putz, Anstrich
De 4	Unterhangdecke, Gipskarton glatt
De 5	Unterhangdecke, Holzpaneel Akustik
De 6	STB-Decke gespachtelt und gestrichen
De 7	Anstrich

Bemerkung
Alle Maße sind Vorort vom Auftragnehmer (Ausführende Firma) eigenverantwortlich zu prüfen!

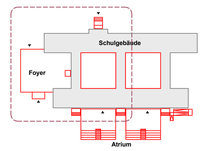

Höhenbezug Schule: ± 0,00 = OKFFB EG = 128,77 m üDHHN16
Höhenbezug Foyer: - 1,33 = OKFFB EG = 127,44 m üDHHN16

GILT NUR ZUR INFORMATION ZUM LV!

Vorhaben:	Maßstab:	Planinhalt:	Planausschnitt: S1 von S2
Sanierung 3.Grundschule in Riesa 1.Bauabschnitt	1 : 50	**Grundriss 1.Obergeschoss Teil 1** Bestand mit Umbau und Neuplanung (rot)	
	Datum: 09.04.2025		

Date: 3GB_ARC_GR_O1_B_S1_LV