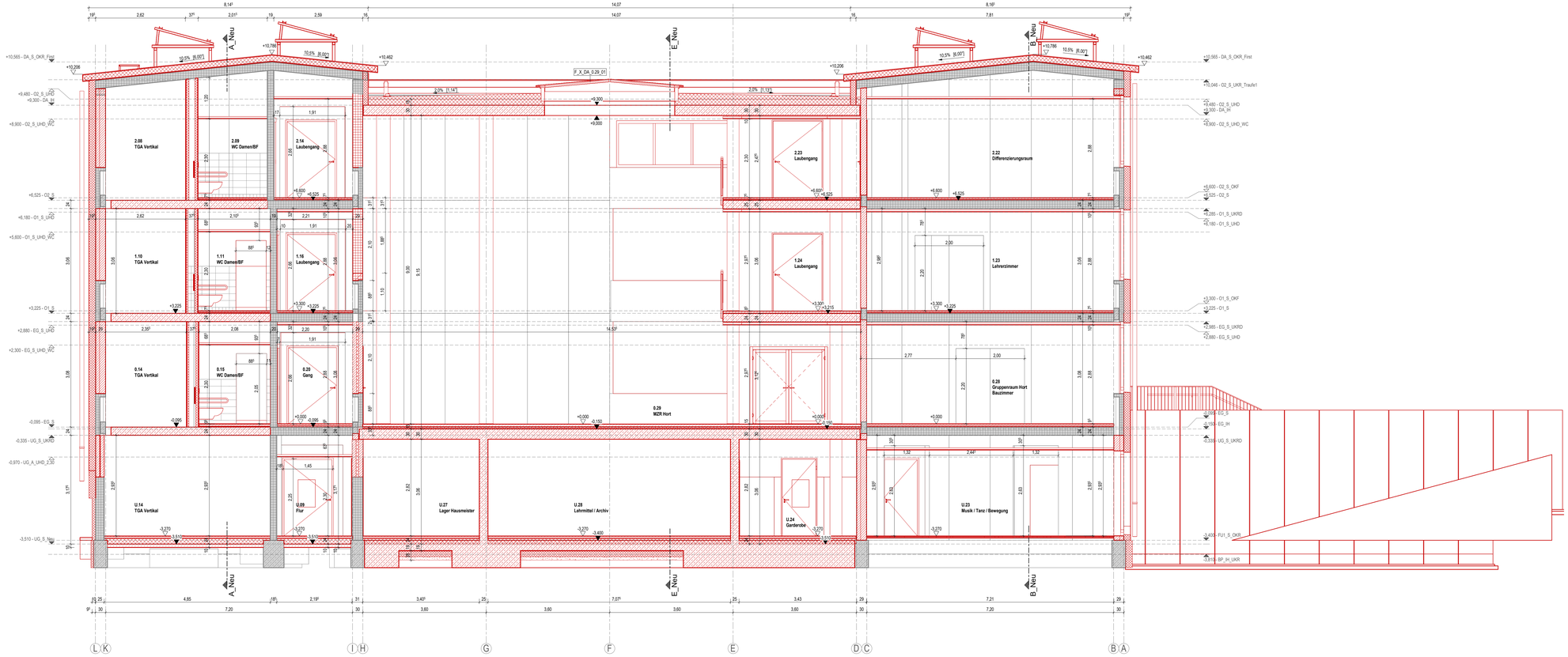

LEGENDE

Bauphase

- Bestand
- Neubau

Bauteile (Material):

- Stahlbeton (STB)
- Stahlbeton-Fertigteil (FT)
- Mauerwerk (MW)
- Trockenbau Gipskarton (GK), beidseitig doppelt beplankt
- Trockenbauvorwand, einseitig doppelt beplankt
- XPS-Perimeterdämmung
- Mineralfaserdämmung
- Mineralfaserdämmung, Hinterlüftung, Fassadenelement

(1) Gebäuderaster

±0.00 Fertigfußhenkele Schnitt / Grundriss

-1.00 Rohbauhöhenkele Schnitt / Grundriss

Brandschutz:

BWI	Brandwand
F30	feuerhemmende Konstruktion
F90	feuerbeständige Konstruktion
T30	Brandschutztür feuerhemmend
T90	Brandschutztür feuerbeständig
s	selbstschließende Tür
ds	dichtschließende Tür
RS	Rauchschutztür

Raumstempel:

1.01	Raumnummer
Fachunterricht	Raumbezeichnung
A= 75,96m²	Fläche
U= 35,49m	Umfang
RHR= 2,965m	Raumhöhe roh
RHF= 2,85m	Raumhöhe fertig (UK Unterdecke)

Türnummer: IT_U.17_01

Fensternummer: AF_N_UG_U.18_02

Abkürzungen:

OK	Oberkante
UK	Unterkante
FFB	Fertigfußboden
RFB	Rohfußboden
RH	Raumhoch bzw. Raumhöhe
BRH	Brüstungshöhe
LD	Lichte Durchgangsbreite
OKG	Oberkante Geländer
UZ	Unterzug (Breite/Höhe)
ÜZ	Überzug (Breite/Höhe)
UHD	Unterhangdecke
RR	Regenrohr
DA / NA	Dach- / Notablauf
OL	Oberlicht
RA	Rauchabzug
FL	Freilauf
FSA	Feststellanlage
RC2	Einbruchhemmende Tür
SS	Sonnenschutz
BL	Blendschutz innen

Bemerkung

Alle Maße sind Vorort vom Auftragnehmer (Ausführende Firma) eigenverantwortlich zu prüfen!

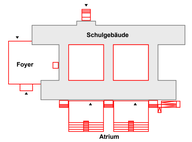

Höhenbezug Schule: ± 0,00 = OKFFB EG = 128,77 m üDHHN16
Höhenbezug Foyer: - 1,33 = OKFFB EG = 127,44 m üDHHN16

GILT NUR ZUR INFORMATION ZUM LV!

Vorhaben:	Maßstab:	Planinhalt:	Planausschnitt: 01 von 01
Sanierung 3.Grundschule in Riesa 1.Bauabschnitt	1 : 50	**Schnitt G-G** Bestand mit Umbau und Neuplanung (rot)	
	Datum: 09.04.2025		

Datei: 3GS_ARC_SN_GG_B_LV