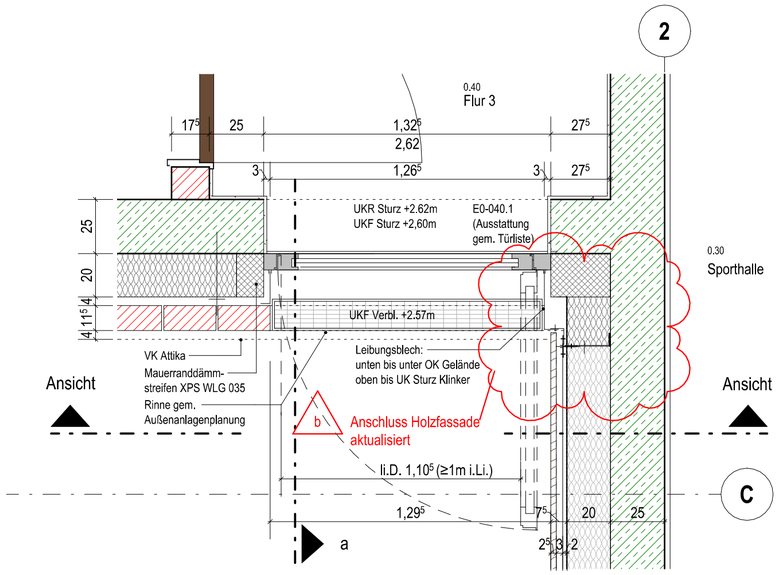

Grundriss Türöffnung

M. 1 : 20

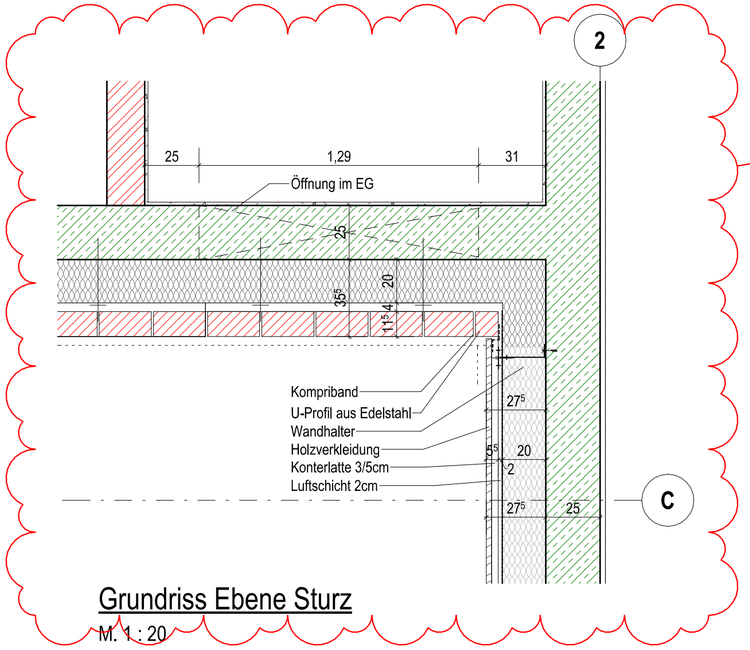

b Detail ergänzt

Grundriss Ebene Sturz

M. 1 : 20

Index	Ergänzungen|Änderung	Gez.|Gepr.	Datum
b	FE_202 Änderungen gem. Wolken	fe/kas	31.01.2025
a	RR-Außentüren Änd. gem. Wolken	kas	22.11.2024
0	BAUFREIGABE	kas	30.11.2024
V2	Planstand LV Rohbau	kas	03.07.2024
V1	Planausgabe Vorabzugsstand	kas	25.06.2024

Plan Nr. | Index

232011_A5_DT_FE_202_ b

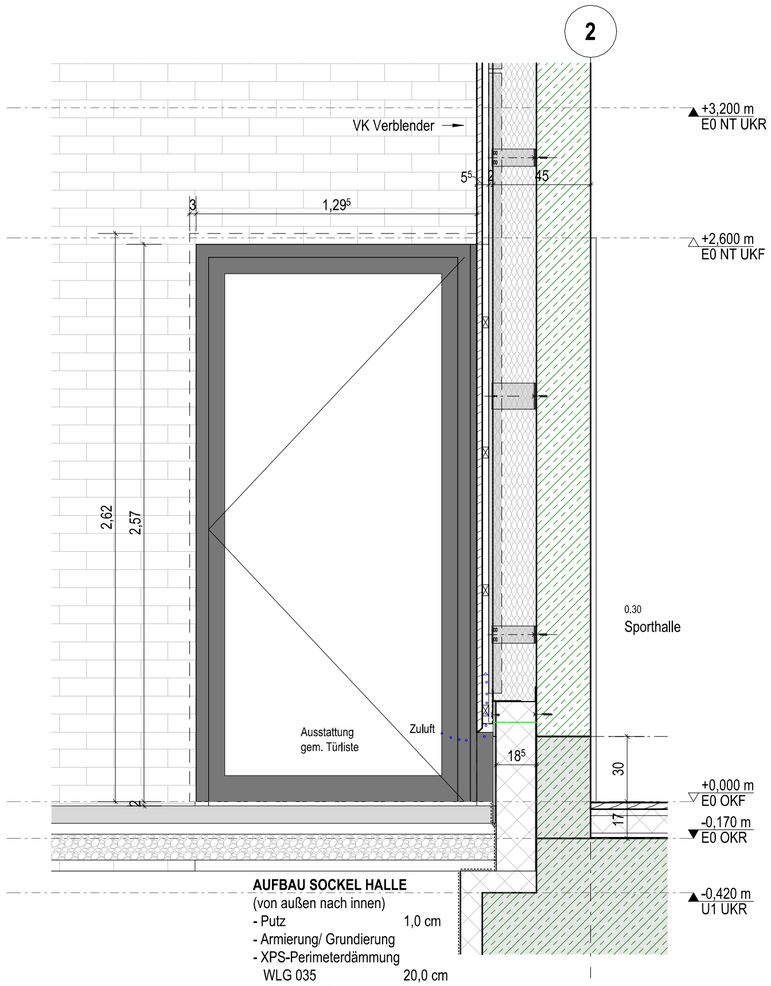

AUFBAU SOCKEL HALLE
(von außen nach innen)

- Putz	1,0 cm
- Armierung/ Grundierung	
- XPS-Perimeterdämmung WLG 035	20,0 cm
- bituminöse Abdichtung	
- Stahlbetonwand	25,0 cm

Ansicht

M. 1 : 20

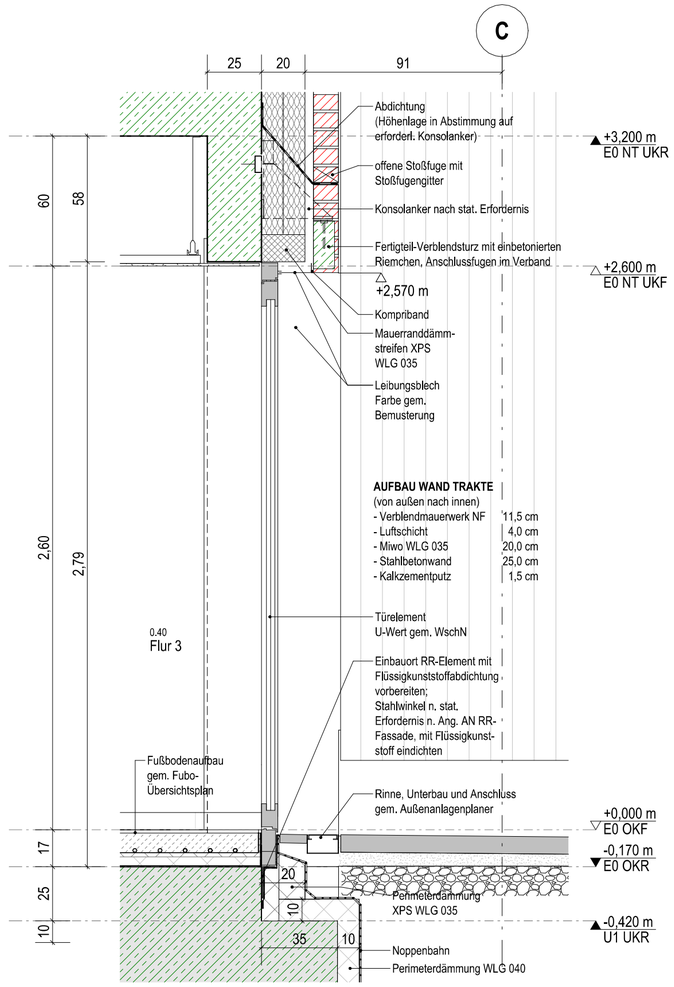

Schnitt a-a

M. 1 : 20

OK FF = ±0.00 m = +38,00m ü. NHN

Projekt

Neubau Dreifachturnhalle Gronau
Marschallstraße 70
48599 Gronau (Westf.)

Projekt Nr.

232011

Bauherr

Wittekindshof - Diakonische Stiftung
Zur Kirche 2
32549 Bad Oeynhausen

Telefon 05734 61 0 | E-Mail: info@wittekindshof.de

Planverfasser

Status | Inhalt

Ausführungsplanung Architektur
RR-Aussentür Flur 3

Dateiname

232011_A5_DT_FE_202_ b

gez.| Datum	kas | 30.10.2024
gepr.| Datum	sb | 30.10.2024

Maßstab | Plan-Gr.

1 : 20 | 594 x 420