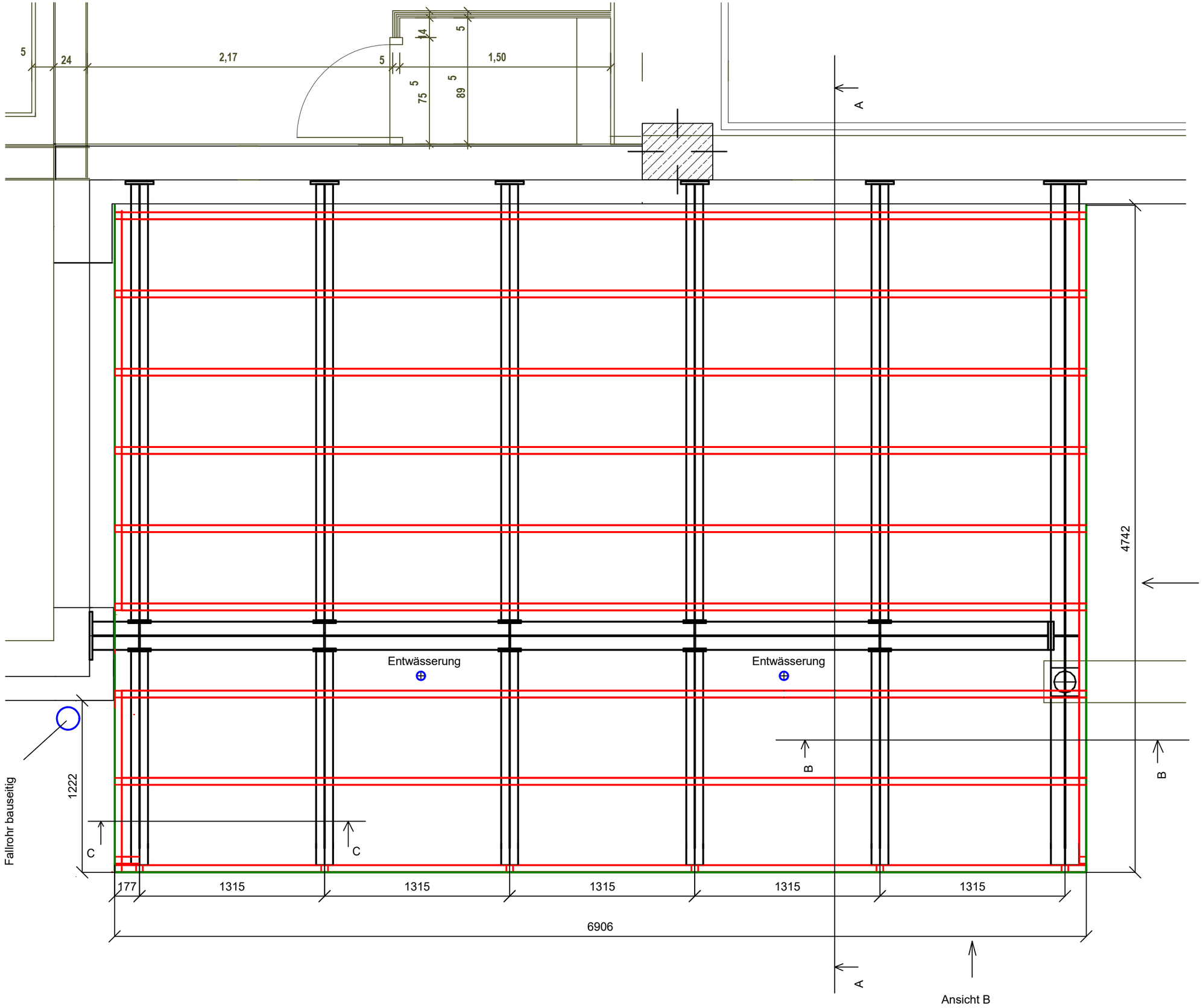

NEUBAU MEHZWECKHALLE
VIEBIGWEG 1, SEIFHENNERSDORF
NEUBAU GUT-DRAUF-KOMPLEX MEHZWECKHALLE
DREIFELDSPORTHALLE, MENSA, BOWLINGBAHN

BAUHERR	QUERXENLAND SEIFHENNERSDORF E.V VIEBIGSTRASSE 1; 02728 SEIFHENNERSDORF
ARCHITEKT	WEISE PLANUNGSGELLSCHAFT MBH UNTERMARKT 2, 02826 GÖRLITZ
PHASE	ENTWURFSPLANUNG
PLANBEZEICHNUNG	Vordach Eingang Mensa Übersicht
GRUNDSTÜCK (GEMARKUNG, FLURSTÜCK)	SEIFHENNERSDORF FLURSTÜCK: 1171/24
DATUM	23.04.2025
PLANNUMMER	AFP - 29
ARCHITEKT	