Projekt 2107
Sozialer Wohnungsbau Bansin/Usedom

Bauablaufplan

gmw Planungsgesellschaft mbH
Alter Markt 4
18439 Stralsund

Stand: 22.04.2025 (Anpassung)
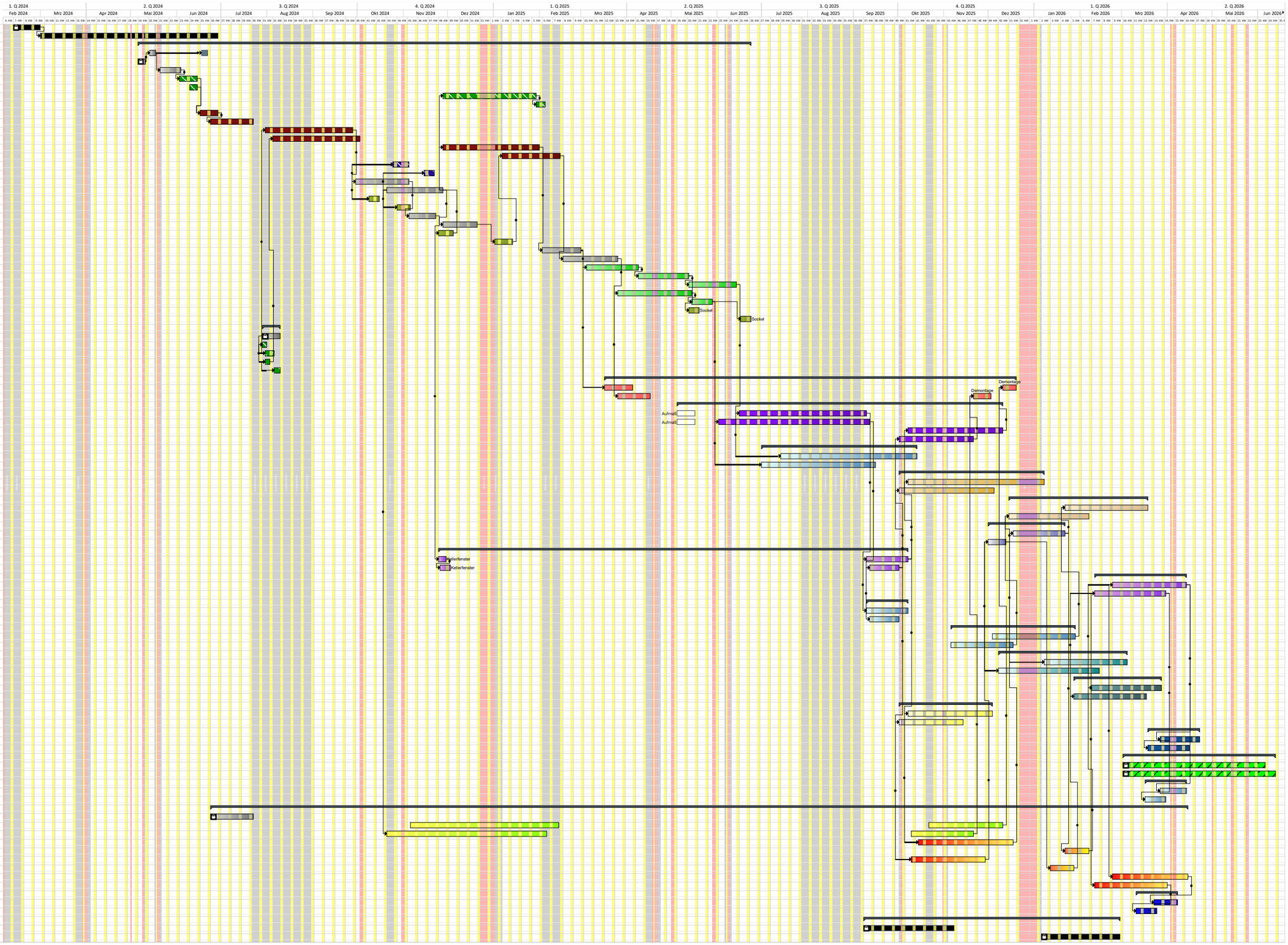
Nr	Name	Anfang	Ende	Dauer(AT)
1	**Baumfällarbeiten**	Mo, 12.02.24	Do, 29.02.24	14 Tage
2	**Baufeldfreimachung/Umverlegung Medien**	Fr, 01.03.24	Fr, 28.06.24	81 Tage
3	⊟ **Los 01 Erw. Rohbauarbeiten**	Mo, 06.05.24	Mo, 23.06.25	275 Tage
3.1	Bauschild aufstellen	Di, 14.05.24	Fr, 21.06.24	8 Tage
3.2	BE-Plan	Mo, 06.05.24	Fr, 10.05.24	4 Tage
3.3	Baustelleneinrichtung	Di, 21.05.24	Mo, 03.06.24	10 Tage
3.4	Verbauarbeiten Haus 1 BE und Trägereinbau	Mo, 03.06.24	Fr, 14.06.24	10 Tage
3.5	Verbauarbeiten Haus 1 Einbau Hölzer	Mo, 10.06.24	Fr, 14.06.24	5 Tage
3.6	Verbauarbeiten Haus 1 Ausbau Hölzer	Do, 28.11.24	Mi, 29.01.25	37 Tage
3.7	Verbauarbeiten Haus 1 Ausbau Träger	Do, 30.01.25	Di, 04.02.25	4 Tage
3.8	Erdbau Haus 1 Aushub Phase 1 + Polster	Mo, 17.06.24	Fr, 28.06.24	10 Tage
3.9	Erdbau Haus 2 Aushub Phase 1 + Polster	Mo, 24.06.24	Mo, 22.07.24	21 Tage
3.10	Erdbau Haus 1 Planum + Gründungspolster	Mi, 31.07.24	Fr, 27.09.24	43 Tage
3.11	Erdbau Haus 2 Planum + Gründungspolster	Mo, 05.08.24	Mi, 02.10.24	43 Tage
3.12	Erdbau Haus 1 Verfüllung Baugrube	Do, 28.11.24	Fr, 31.01.25	39 Tage
3.13	Erdbau Haus 2 Verfüllung Baugrube	Di, 07.01.25	Fr, 14.02.25	29 Tage
3.14	Entwässerungskanalarbeiten Haus 1	Fr, 25.10.24	Mo, 04.11.24	5 Tage
3.15	Entwässerungskanalarbeiten Haus 2	Fr, 15.11.24	Do, 21.11.24	5 Tage
3.16	Gründung KG Haus 1	Mo, 30.09.24	Mo, 04.11.24	22 Tage
3.17	Gründung KG Haus 2	Mo, 21.10.24	Mi, 27.11.24	26 Tage
3.18	Abdichtung Sohle Haus 1	Mi, 09.10.24	Di, 15.10.24	5 Tage
3.19	Abdichtung Sohle Haus 2	Mo, 28.10.24	Di, 05.11.24	5 Tage
3.20	KG Haus 1	Di, 05.11.24	Fr, 22.11.24	14 Tage
3.21	KG Haus 2	Do, 28.11.24	Fr, 20.12.24	17 Tage
3.22	Abdichtung KG Haus 1	Mo, 25.11.24	Mi, 04.12.24	8 Tage
3.23	Abdichtung KG Haus 2	Do, 02.01.25	Mo, 13.01.25	8 Tage
3.24	Gründung EG Haus 1	Mo, 03.02.25	Fr, 28.02.25	20 Tage
3.25	Gründung EG Haus 2	Mo, 17.02.25	Di, 25.03.25	27 Tage
3.26	EG Haus 1	Mi, 05.03.25	Di, 08.04.25	25 Tage
3.27	1.OG Haus 1	Mi, 09.04.25	Mo, 12.05.25	20 Tage
3.28	2.OG Haus 1	Di, 13.05.25	Fr, 13.06.25	21 Tage
3.29	EG Haus 2	Mi, 26.03.25	Mi, 14.05.25	32 Tage
3.30	1.OG Haus 2	Do, 15.05.25	Mi, 28.05.25	10 Tage
3.31	Abdichtung EG Haus 1	Di, 13.05.25	Mo, 19.05.25	5 Tage
3.32	Abdichtung EG Haus 2	Di, 17.06.25	Mo, 23.06.25	5 Tage
4	⊟ **Los 02 Baugrundverbesserung**	Mo, 29.07.24	Fr, 09.08.24	10 Tage
4.1	Baustelleneinrichtung	Mo, 29.07.24	Fr, 09.08.24	10 Tage
4.2	Naßmörtelsäulen Haus 1	Mo, 29.07.24	Mi, 31.07.24	3 Tage
4.3	Baugrube KG Aushub Phase 2	Mi, 31.07.24	Mo, 05.08.24	4 Tage
4.4	Naßmörtelsäulen Haus 2	Mi, 31.07.24	Fr, 02.08.24	3 Tage
4.5	Baugrube KG Aushub Phase 2	Di, 06.08.24	Fr, 09.08.24	4 Tage
5	⊟ **Los 03 Gerüstbauarbeiten**	Mo, 17.03.25	Fr, 19.12.25	191 Tage
5.1	Gerüst Haus 1	Mo, 17.03.25	Fr, 19.12.25	22 Tage
5.2	Gerüst Haus 2	Mi, 26.03.25	Di, 02.12.25	24 Tage
6	⊟ **Los 04 Zimmerer- und Holzbauarbeiten**	Mo, 05.05.25	Mi, 10.12.25	153 Tage
6.1	Zimmerer Haus 1, Montage Decke, Wände, Dach	Mo, 05.05.25	Di, 09.09.25	72 Tage
6.2	Zimmerer Haus 2, Montage Decke, Wände, Dach	Mo, 05.05.25	Do, 11.09.25	83 Tage
6.3	Holzfassade Terrassen Haus 1	Mi, 08.10.25	Mi, 10.12.25	45 Tage
6.4	Holzfassade Terrassen Haus 2	Do, 02.10.25	Do, 20.11.25	34 Tage
7	⊟ **Los 05 Dachdecker- und Klempnerarbeiten**	Di, 01.07.25	Mo, 13.10.25	74 Tage
7.1	Dachdecker Haus 1	Mo, 14.07.25	Mo, 13.10.25	65 Tage
7.2	Dachdecker Haus 2	Di, 01.07.25	Mo, 15.09.25	55 Tage
8	⊟ **Los 06 Putzarbeiten**	Do, 02.10.25	Mi, 07.01.26	58 Tage
8.1	Putzarbeiten Haus 1	Mi, 08.10.25	Mi, 07.01.26	55 Tage
8.2	Putzarbeiten Haus 2	Do, 02.10.25	Do, 04.12.25	44 Tage
9	⊟ **Los 07 Fliesenarbeiten**	Mo, 15.12.25	Mi, 18.03.26	58 Tage
9.1	Fliesen Haus 1	Do, 22.01.26	Mi, 18.03.26	40 Tage
9.2	Fliesen Haus 2	Mo, 15.12.25	Fr, 06.02.26	30 Tage
10	⊟ **Los 08 Estrich**	Mo, 01.12.25	Mi, 21.01.26	28 Tage
10.1	Estrich Haus 1	Do, 18.12.25	Mi, 21.01.26	15 Tage
10.2	Estrich Haus 2	Mo, 01.12.25	Fr, 12.12.25	10 Tage
11	⊟ **Los 09 Fenster**	Mo, 25.11.24	Di, 07.10.25	211 Tage
11.1	Fenster Montage Haus 1	Mo, 25.11.24	Di, 07.10.25	24 Tage
11.2	Fenster Montage Haus 2	Di, 26.11.24	Mi, 01.10.25	19 Tage
12	⊟ **Los 10 Tischlerarbeiten**	Mi, 11.02.26	Mo, 13.04.26	42 Tage
12.1	Tischler Haus 1	Mo, 23.02.26	Mo, 13.04.26	34 Tage
12.2	Tischler Haus 2	Mi, 11.02.26	Mo, 30.03.26	34 Tage
13	⊟ **Los 11 Metallbauarbeiten**	Mi, 10.09.25	Di, 07.10.25	19 Tage
13.1	Metallbau Haus 1	Mi, 10.09.25	Di, 07.10.25	19 Tage
13.2	Metallbau Haus 2	Fr, 12.09.25	Mi, 01.10.25	14 Tage
14	⊟ **Los 12 Schlosserarbeiten**	Do, 06.11.25	Mi, 28.01.26	50 Tage
14.1	Schlosser Haus 1	Do, 04.12.25	Mi, 28.01.26	30 Tage
14.2	Schlosser Haus 2	Do, 06.11.25	Mi, 17.12.25	30 Tage
15	⊟ **Los 13 Malerarbeiten**	Mo, 08.12.25	Mi, 04.03.26	53 Tage
15.1	Maler Haus 1	Do, 08.01.26	Mi, 04.03.26	40 Tage
15.2	Maler Haus 2	Mo, 08.12.25	Fr, 13.02.26	40 Tage
16	⊟ **Los 14 Bodenbelagsarbeiten**	Mi, 28.01.26	Fr, 27.03.26	43 Tage
16.1	Bodenbelag Haus 1	Mo, 09.02.26	Fr, 27.03.26	35 Tage
16.2	Bodenbelag Haus 2	Mi, 28.01.26	Di, 17.03.26	35 Tage
17	⊟ **Los 15 Trockenbauarbeiten**	Do, 02.10.25	Mi, 03.12.25	43 Tage
17.1	Trockenbau Haus 1	Mi, 08.10.25	Mi, 03.12.25	40 Tage
17.2	Trockenbau Haus 2	Do, 02.10.25	Do, 13.11.25	29 Tage
18	⊟ **Los 16 Baureinigung**	Do, 19.03.26	Mi, 22.04.26	23 Tage
18.1	Vor- und Endreinigung Haus 1	Fr, 27.03.26	Mi, 22.04.26	17 Tage
18.2	Vor- und Endreinigung Haus 2	Do, 19.03.26	Mi, 15.04.26	18 Tage
19	⊟ **Los 17 Außenanlagen**	Mo, 02.03.26	Fr, 12.06.26	69 Tage
19.1	Haus 1	Mo, 02.03.26	Fr, 05.06.26	64 Tage
19.2	Haus 2	Mo, 02.03.26	Fr, 12.06.26	69 Tage
20	⊟ **Los 18 Schließanlage**	Di, 17.03.26	Mo, 13.04.26	18 Tage
20.1	Haus 1	Fr, 27.03.26	Mo, 13.04.26	10 Tage
20.2	Haus 2	Di, 17.03.26	Mo, 30.03.26	10 Tage
21	⊟ **Los 21 + 22 Elt.-/HLS-Installation**	Mo, 24.06.24	Di, 14.04.26	439 Tage
21.1	Baustrom Bauwasser	Mo, 24.06.24	Mo, 22.07.24	21 Tage
21.2	Erdung/Blitzschutz KG-Dach Haus 1	Mi, 06.11.24	Mi, 10.12.25	99 Tage
21.3	Erdung/Blitzschutz KG-Dach Haus 2	Mo, 21.10.24	Do, 20.11.25	97 Tage
21.4	Rohinstallation Haus 1	Mi, 15.10.25	Mi, 17.12.25	45 Tage
21.5	Heizprotokoll Estrich Haus 1	Do, 22.01.26	Fr, 06.02.26	12 Tage
21.6	Rohinstallation Haus 2	Fr, 10.10.25	Fr, 28.11.25	35 Tage
21.7	Heizprotokoll Estrich Haus 2	Mo, 12.01.26	Di, 27.01.26	12 Tage
21.8	Feininstallation Haus 1	Mo, 23.02.26	Di, 14.04.26	35 Tage
21.9	Feininstallation Haus 2	Mi, 11.02.26	Di, 31.03.26	35 Tage
22	⊟ **Los 23 Aufzugsanlage**	Mi, 11.03.26	Di, 07.04.26	18 Tage
22.1	Aufzug 1	Mo, 23.03.26	Di, 07.04.26	10 Tage
22.2	Aufzug 2	Mi, 11.03.26	Di, 24.03.26	10 Tage
23	⊟ **Los 24 Tiefbauarbeiten**	Mo, 08.09.25	Fr, 27.02.26	113 Tage
23.1	Rigolen mit Verbau	Mo, 08.09.25	Fr, 07.11.25	43 Tage
23.2	Kanäle/Leitungen	Di, 06.01.26	Fr, 27.02.26	39 Tage