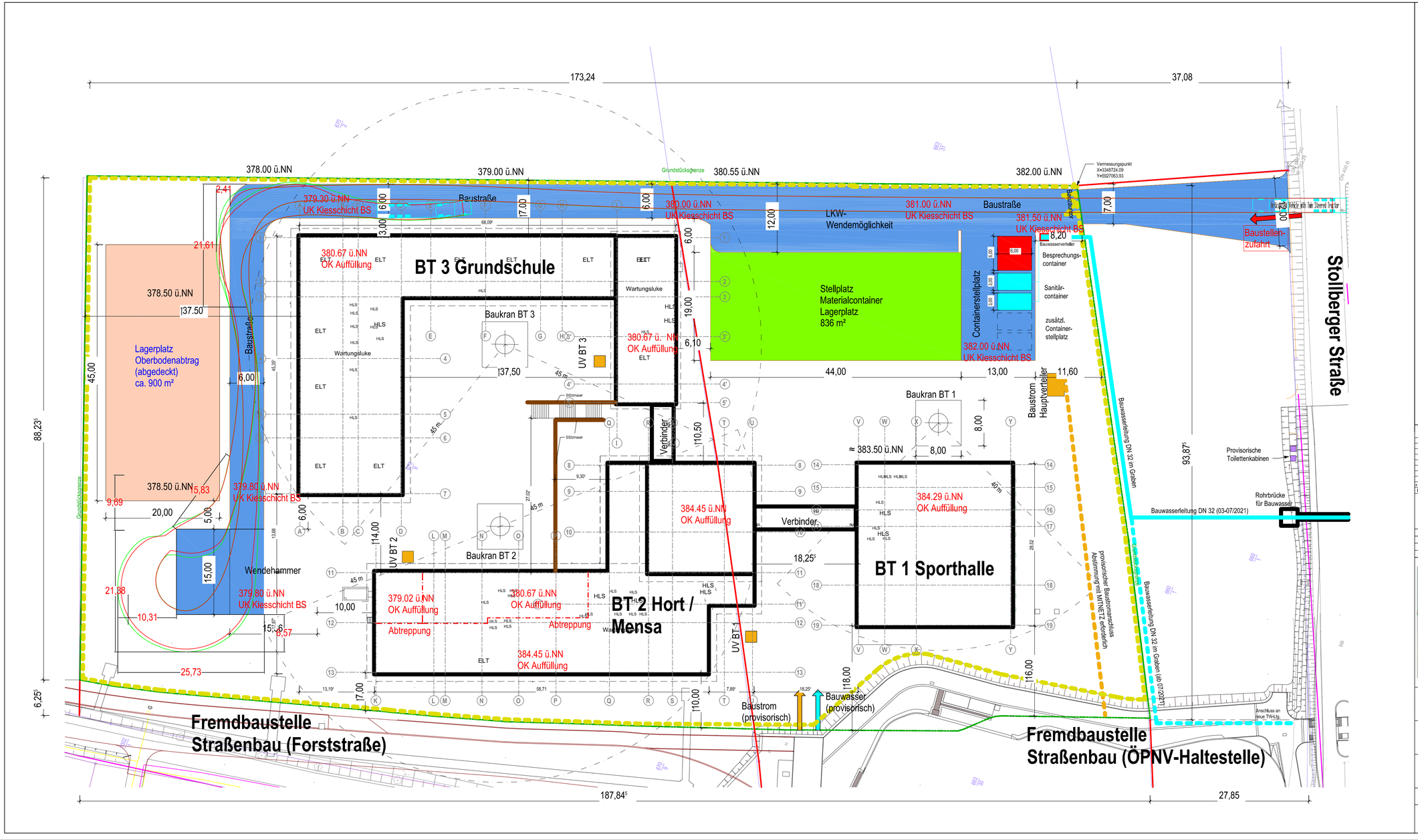

Legende

- Sanitärcontainer
- Stellplatz
- Stellplatz Oberbodenabtrag
- Baustraße
- Beratungscontainer
- Toilettenkabinen
- Stützmauer
- Bauzaun
- Grundstücksgrenze
- 379.30 ü.NN — Höhenkote Neu
- 379.30 — Höhenkote Bestand
- 379.30 ü.NN — Höhenkote Bestandsgebäude Grundstück
- vorgeschlagene Kranstellplätze

Index	Schlagworten	Datum	gezeichnet
1	Schlagworten	27.06.23	lpmpkan

Bemerkung / Änderung

Plannummer/Bezeichnung
XX__-5AR-BE090-FE_ Baustelleneinrichtungsplan / Geländeregulierung

Das Dokument ist nur gültig mit Unterschrift zum Freigabevermerk

Freigabe für Angebot LV erweiterter Rohbau

Datum, Unterschrift | Datum, Unterschrift

Gleichstellung dieses Dokuments wird bestätigt mit:	Firma / Ort	Datum	geprüft

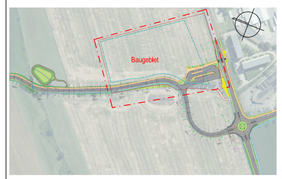

Bauwerksnullpunkt
Schnittpunkt Achse K/13

lokale Koordinaten
X = 0.00 ; Y = 0.00

Landesnetzkoordinaten
X (Rechtswert) = 3348625.2666
Y (Hochwert) = 5627081.5957

±0.00 OK FFB = 385,00 m
im Höhensystem DHHN 2016

Bauherr
Gemeindeverwaltung Neukirchen/Erzgeb.
Hauptstr. 77
09221 Neukirchen/Erzgeb.

Bauvorhaben
Neubau Grundschule Neukirchen/Erzgeb.
Forststraße
09221 Neukirchen/Erzgeb.

Bezeichnung
Baustelleneinrichtungsplan / Geländeregulierung

Plannummer
XX___ - 5AR - BE090 - FEa
Objekt Teil Phase Branche - Planart Zählnummer - Status Index

iproplan® Planungsgesellschaft mbH
Beratende Ingenieure und Architekten
Bernhardstraße 68
09126 Chemnitz
Tel: +49 371 5269 0
Fax: +49 371 5269 556
Email: info@iproplan.de
Internet: www.iproplan.de

Projektnummer	19109104
Planungsphase	LPh 5
Gebäudeno. - BA	XX
Fachbereich	Architektur
Maßstab	1:250
Blattgröße	1200 x 594
Zeichnen/Skp.\Datum	11/27/22
Bearbeiter	E. Polenz
Projektleiter	V. Hesse