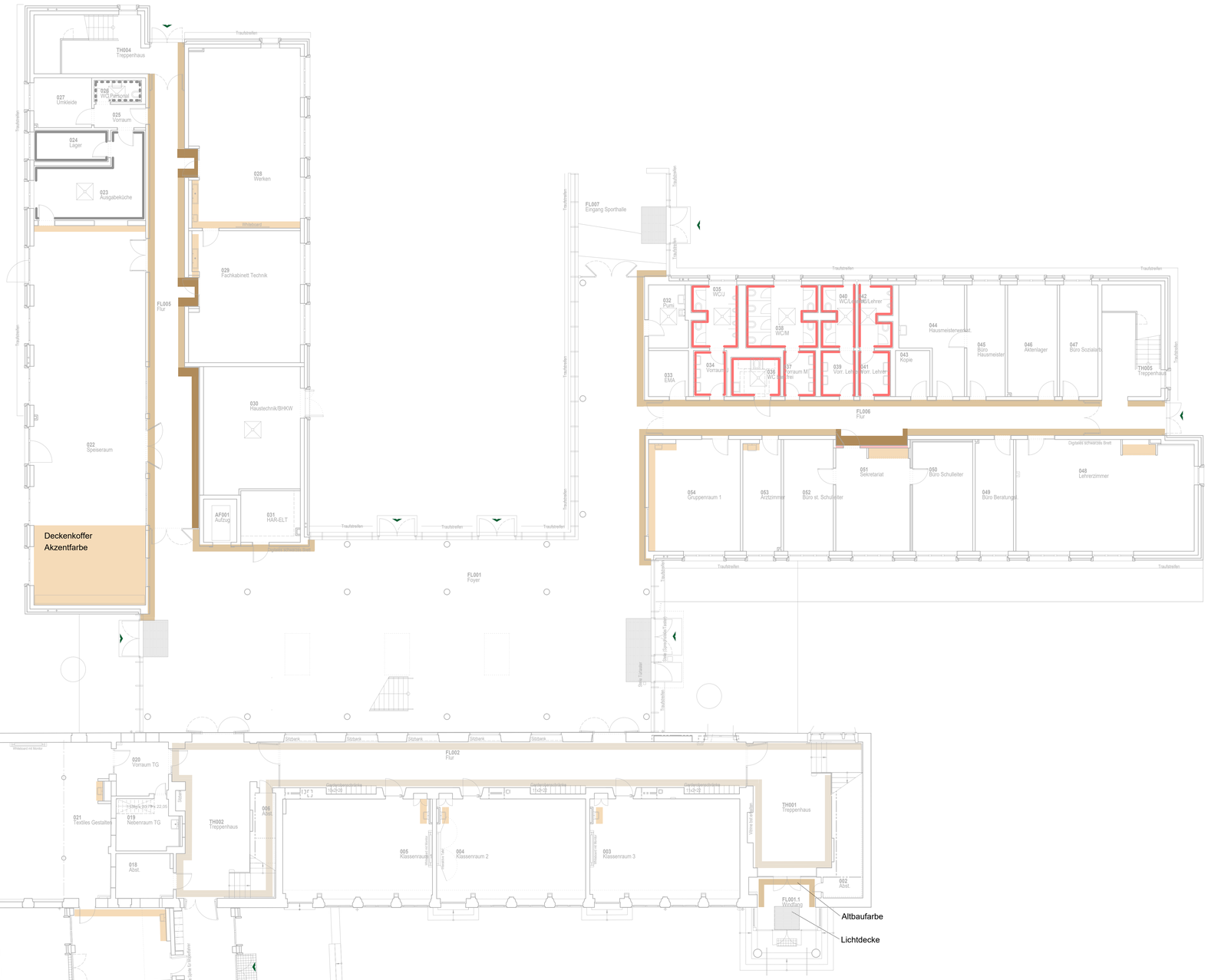

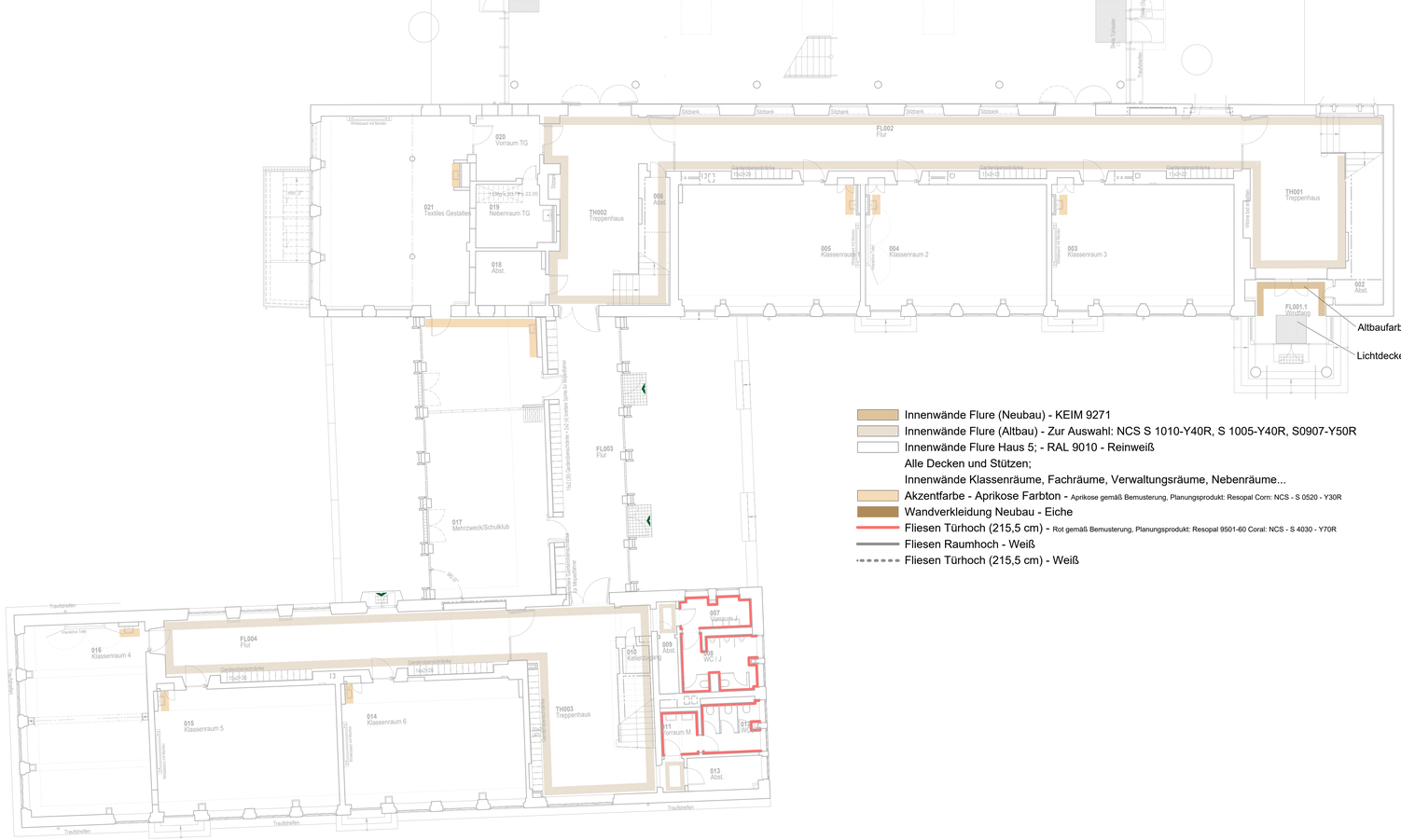

Innenwände Flure (Neubau) - KEIM 9271
Innenwände Flure (Altbau) - Zur Auswahl: NCS S 1010-Y40R, S 1005-Y40R, S0907-Y50R
Innenwände Flure Haus 5; - RAL 9010 - Reinweiß
Alle Decken und Stützen;
Innenwände Klassenräume, Fachräume, Verwaltungsräume, Nebenräume...
Akzentfarbe - Aprikose Farbton - Aprikose gemäß Bemusterung, Planungsprodukt: Resopal Corn: NCS - S 0520 - Y30R
Wandverkleidung Neubau - Eiche
Fliesen Türhoch (215,5 cm) - Rot gemäß Bemusterung, Planungsprodukt: Resopal 9501-60 Coral: NCS - S 4030 - Y70R
Fliesen Raumhoch - Weiß
Fliesen Türhoch (215,5 cm) - Weiß

*Flurwände bis 210 cm abwischbar

*Akzentwände vollflächig abwischbar

LEGENDE

SYMBOLE, LINIEN, SCHRAFF.:

Bestand
Mauerwerk
Stahlbeton
Beton
Stahlbetonfertigteil
Trockenbau
Dämmung
Mauerwerk Neu (Altbau)
Stahlbeton Neu (Altbau)
Dämmung Neu (Altbau)
Ersatz Tatbestände vom Fußbodenbelag
Abbruch
Abbruch
Fußboden Teilabbruch
Neue Decke bzw. UHD
UHD Abbruch
Brüstung Abbruch
Neue Brüstung
Neubau im Bereich Altbau
Linie angrenzender
verdeckte Kante
darüberliegende Kante
OK Fertig-Fußboden
OK Roh-Fußboden
UK UHD bezogen auf OK Fertig-Fußboden
Brandschutzanforderung F30, soweit nicht anders angegeben (Neubau)
Brandschutzanforderung F30 (Altbau)
Brandschutzanforderung F90
Fluchtwegrichtung
Sommerlicher Wärmeschutz; man.
Sommerlicher Wärmeschutz; elektr.
Verdunkelung; elektr.
Blendschutz; man.
Blendschutz; elektr.
Tür-Übersteuerungsfeld Unterschreitt

DURCHBRÜCHE/SCHLITZE

Wanddurchbruch "A" Ø40 bis in cm
Bodendurchbruch "A" Ø20 bis in cm
Deckendurchbruch "A" Ø20 bis in cm
Wandschlitz "A" W5 bis in cm

BRANDSCHUTZ

Brandwehr gemäß ELT-Planung
Dichtschließend
Dicht- und Selbstschließend
Freilauf
Feststellanlage
Rauchbeklebung
Rauchdicht
feuerhemmend
hochfeuerhemmend
feuerbeständig
Feuerschutztür
Feuerschutztür
Feuer- und Rauchschutztür
Brandwand feuerbeständig

ABKÜRZUNGEN: A-Z

ATA Autom.Türantrieb
Bel Bestand
B Breite
BA Bodenablauf
BD Bodendurchbruch
BK Bodenkanal
BLS Blendschutz
BP Bodenplatte
BRH Brüstungshöhe
BRK Brüstungskanal
BS Bodenschlitz
D Decke
DA Dachablauf
DD Deckendurchbruch
DF Dachflächenfenster
DH Deckenhöhe
DK Deckenkoffer
E Elektro (Durchbr.)
ELT Elektro
F Fundament
FB Fußboden
FFB Fertigfußboden
FR Fahrtrr
H Heizung
HBD Holzbalkendecke
KH Kämpferhöhe
L Lüftung
LA Lichtausschnitt
LB Lichte Breite
LH Lichte Höhe
NAL Notablauf
OL Oberlicht
OK Oberkante
RoD Rohdecke
RFB Rohfußboden
RH Rohbauhöhe ab OKFFB
RLT Raumlufttechnik
S Sanitär
SH Schiebehöhe
SLM Steckerleuchte
Stg Steigung(en)
TrSt Treppenstufe
TS Türschwelle
UDH Unterdeckenhöhe
UHD Unterhangdecke
UK Unterkante
UZ Unterzug
VK Vorderkante
VM Vormauerung
WA Wandausspärung
WD Wanddurchbruch
WS Wandschlitz

BESCHRIFTUNG: Fenster, Türen

084-T01 Raummarmer-Türnummer
084-F01 Raummarmer-Fensternummer

RAUMSTEMPEL:

084
Gruppenraum 1
m NF 72 m²
m BF 72 m²
h 2,80 m
Linoleum
Aprikose
Raumnummer
Raumname
Raumfläche
Raumhöhe
Bodenbelag (DIN ca.-ceiling)
Sockelleiste
Deckenbelag

MATERIAL:

CT Zementestrich
FL Fliesen
GK Gipskarton
LI Linoleum
MW Mauerwerk
NS Naturstein
PC Putz, ein farblig gegliedert
STB Stahlbeton
TB Teppichboden

Index	Änderung/Ergänzung	Datum	Name

Dieser Plan gilt nur in Verbindung mit den statischen Konstruktionsplänen und sämtlichen Detailplänen der Fachplaner.
Alle Maße sind vom Auftragnehmer wesentwortlich am Bau zu prüfen, bzw. am Bau zu nehmen.
Die Anschlüsse sind gemäß aktueller Normen und Richtlinien und der Herstellerangaben herzustellen.
Unebenigkeiten sind der Bauleitung vor Arbeitsbeginn mitzuteilen. Alle Maße beziehen sich, soweit nicht anders angegeben, auf den Rohbau ohne Putz oder Verkleidung.
Bestandsmaße sind Fertigmaße.
Maßangaben für Fensterbrüstungen, Fenster- und Türstöcke beziehen sich grundsätzlich auf Oberkante Fertigfußboden.
Verwendete Schraffuren sind keine Verlegepläne. Sie markieren Flächen grundsätzlich verschiedener Art.

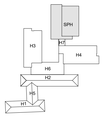

LAGE-HOHENSYSTEM

OK FFB EG 0,00=152,16m ü. NHN im DHHN2016

LIEGENSCHAFTSBAUWERK/GEBÄUDETEIL
Oberschule Baruth - Schulgebäude

Am Park 3
02694 Malschwitz OT Baruth

LIEGENSCHAFTSNUMMER
L0048

BAUWERKSNUMMER/GEBÄUDETEIL
G01

MASNAHME
Umbau und Erweiterung einer 2-zügigen Oberschule

MASNAHMENNUMMER
I23-040

KOSTENGRUPPE
300

PLANINHALT
Übersichtsplan
Wandfarben AB NB
EG

TEILPLAN
1/1

CODIERUNG PLANINHALT

MASSTAB
1:200

FORMAT
A0

STAND DER PLANUNG
Ausführungsplanung

INDEX
-

FACHPLANER

BEARBEITET/GEZEICHNET
KT

PLANDATUM
20.02.2025

UNTERSCHRIFT

ZUR BAUAUSFÜHRUNG FREIGEGEBEN
GEPRÜFT NACH DOKUMENTATIONSRICHTLINIE LANDRATSAMT BAUTZEN

BAUHERR

Landratsamt Bautzen
Gebäude- und Liegenschaftsamt

Bahnhofstraße 9
02625 Bautzen
Tel.: 03591 5251-23001
Fax: 03591 5250-23001

VORABZUG

DATUM UNTERSCHRIFT BEARBEITER HOCHBAU
DATUM UNTERSCHRIFT FACHINGENIEUR HOCHBAU
DATUM UNTERSCHRIFT BEARBEITER CAD

NAME DES LAYOUTS: M200
DATENNAME: