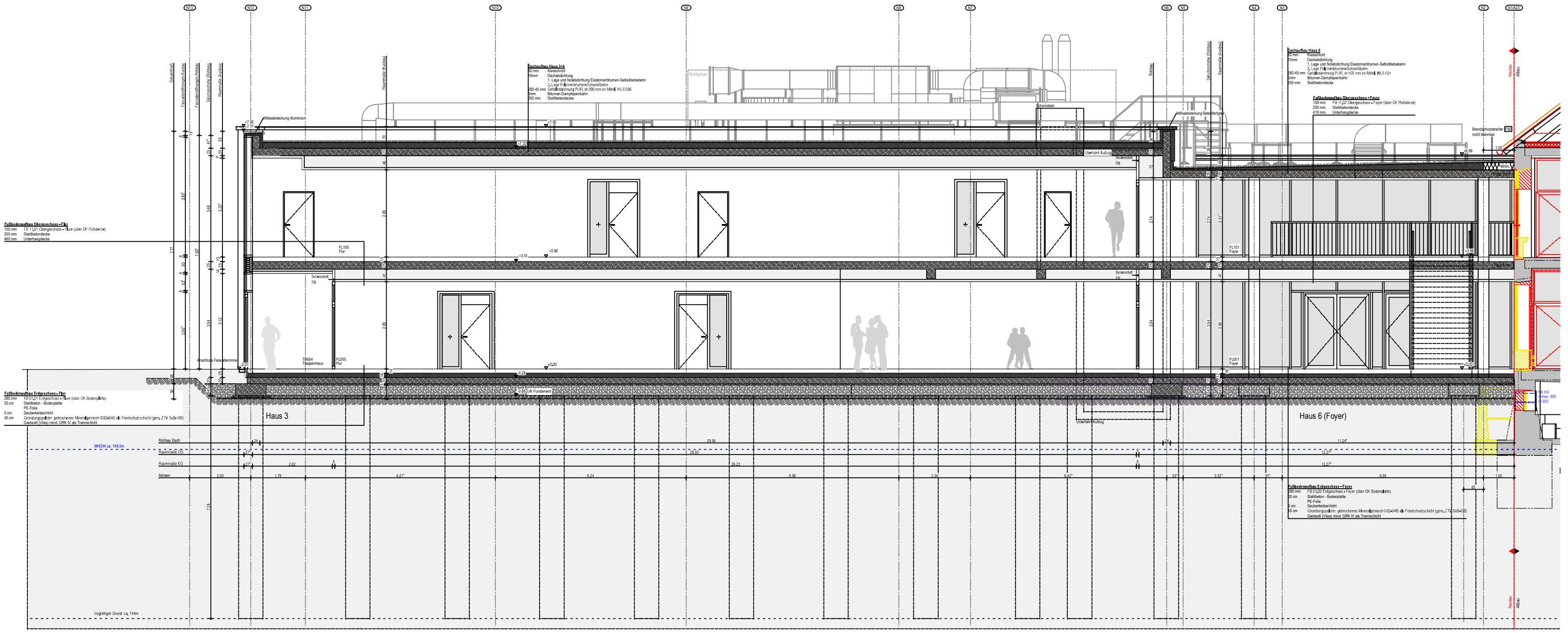

Index	Änderung/Ergänzung	Datum	Name

Dieser Plan gilt nur in Verbindung mit den statischen Konstruktionsplänen und sämtlichen Detailplänen der Fachplaner.
Alle Maße sind vom Auftragnehmer verantwortlich am Bau zu prüfen, bzw. am Bau zu nehmen.
Die Anschlüsse sind gemäß aktueller Normen und Richtlinien und der Herstellerangaben herzustellen.
Unstimmigkeiten sind der Bauleitung vor Arbeitsbeginn mitzuteilen. Alle Maße beziehen sich, soweit nicht anders angegeben, auf den Rohbau ohne Putz oder Verkleidung.
Bestandsmaße sind Fertigmaße.
Maßangaben für Fensterbrüstungen, Fenster- und Türstürze beziehen sich grundsätzlich auf Oberkante Fertigfußboden.
Verwendete Schraffuren sind keine Verlegepläne. Sie markieren Flächen grundsätzlich verschiedener Art.

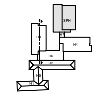

LAGE-HÖHENSYSTEM
OK FFB EG 0,00=152,16m ü. NHN im DHHN2016

LIEGENSCHAFT/BAUWERK/GEBÄUDETEIL Oberschule Baruth – Schulgebäude Am Park 3 02694 Malschwitz OT Baruth	LIEGENSCHAFTSNUMMER L0048 BAUWERKSNUMMER/GEBÄUDETEIL G01
MAßNAHME Umbau und Erweiterung einer 2-zügigen Oberschule	MAßNAHMENUMMER I23-040 KOSTENGRUPPE 300
PLANINHALT Schnitt A H3, H6	TEILPLAN 1/1 CODIERUNG PLANINHALT SN-A-3-6 MAßSTAB 1:50 FORMAT 1300x594
STAND DER PLANUNG Ausführungsplanung	INDEX 0
FACHPLANER — BEARBEITET/GEZEICHNET — UNTERSCHRIFT ZUR BAUAUSFÜHRUNG FREIGEGEBEN	PLANDATUM 12.03.2024

BAUHERR
GEPRÜFT NACH DOKUMENTATIONSRICHTLINIE LANDRATSAMT BAUTZEN

Landratsamt Bautzen
Gebäude- und Liegenschaftsamt

Bahnhofstraße 9
02625 Bautzen
Tel.: 03591 5251-23001
Fax: 03591 5250-23001

DATUM UNTERSCHRIFT BEARBEITER HOCHBAU — DATUM UNTERSCHRIFT FACHINGENIEUR HOCHBAU — DATUM UNTERSCHRIFT BEARBEITER CAD

NAME DES LAYOUTS: M50
DATEINAME: I23-040.L0048.G01.SNA-3-6.A.H300.SN.AE00.dwg