Bestandsgeländer mit davorgesetzter Geländererhöhung

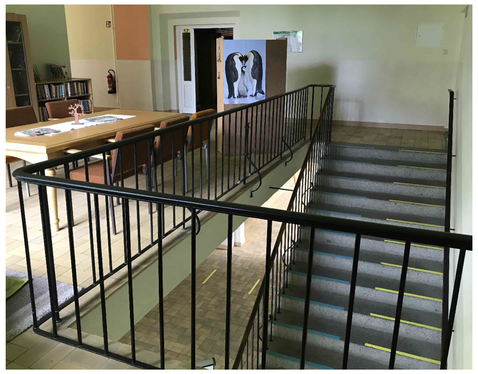

Treppenhaus TH003/TH103 - Haus 1
(Podestgeländer mit Untergurt)

Treppenhaus TH003/TH103 - Haus 1
(zusätzliche Befestigung in Granitstufen)

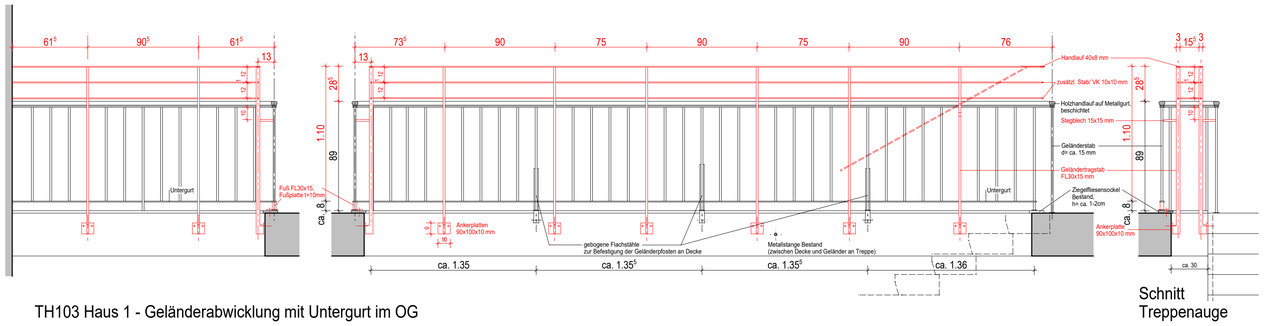

TH103 Haus 1 - Geländerabwicklung mit Untergurt im OG

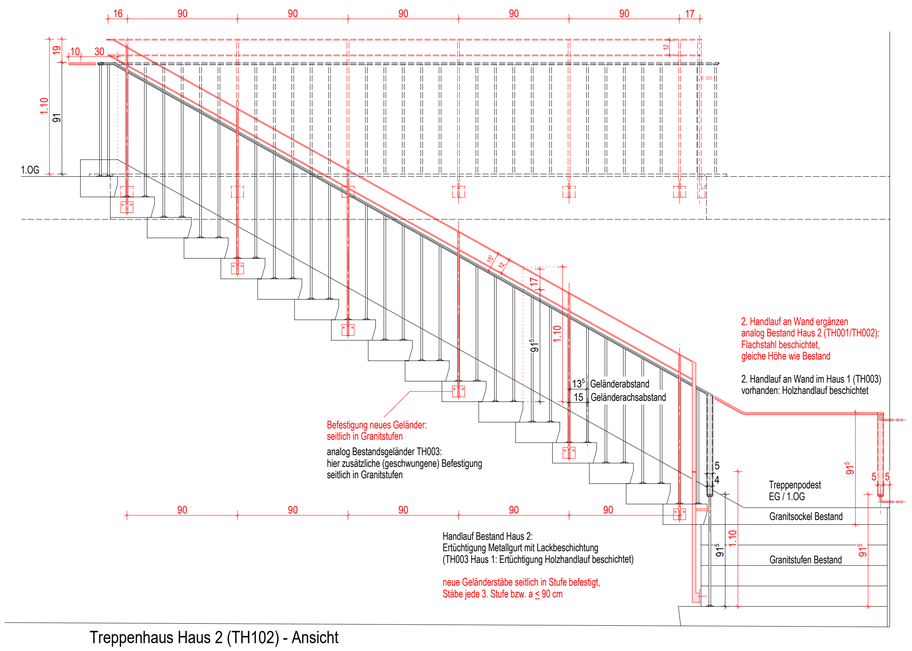

Treppenhaus Haus 2 (TH102) - Ansicht

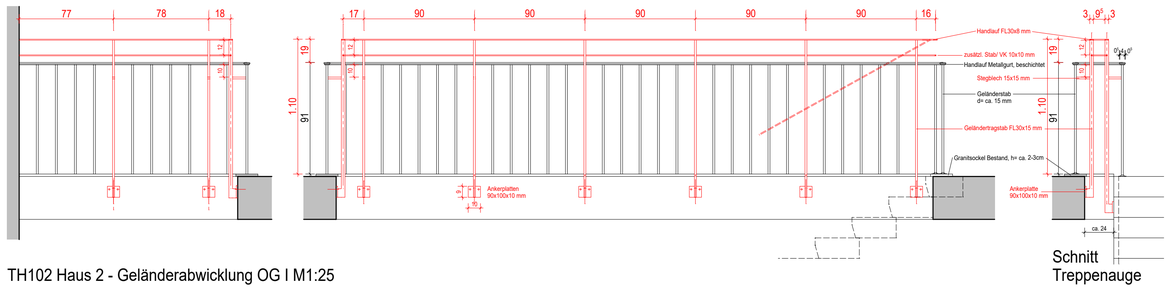

TH102 Haus 2 - Geländerabwicklung OG I M1:25

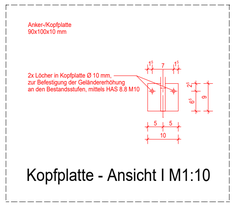

Kopfplatte - Ansicht I M1:10

Angaben zur Ausführung

Die Bestandsgeländer sind für neue Schweißnähte am Bestand entsprechend vorzubereiten. Sämtliche Farbbeschichtungen sind in diesen Bereichen vollständig zu entfernen, Bestands-Metallteile sind zu säubern (Nahtvorbereitung).

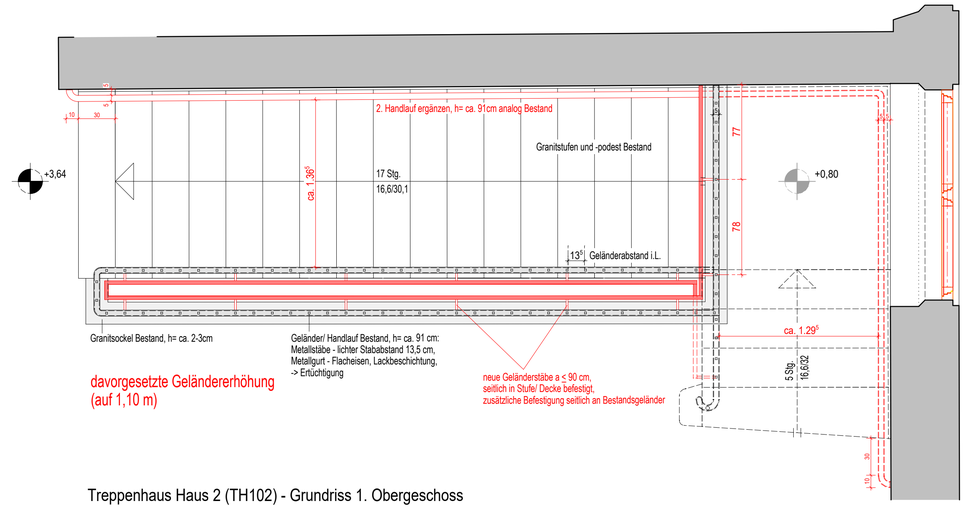

Treppenhaus Haus 2 (TH102) - Grundriss 1. Obergeschoss

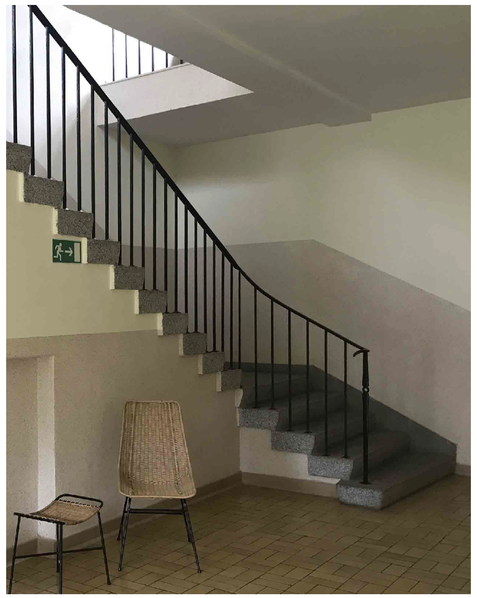

Treppenhaus TH002/TH102 - Haus 2

Index	Änderung/Ergänzung	Datum	Name

Dieser Plan gilt nur in Verbindung mit den statischen Konstruktionsplänen und sämtlichen Detailplänen der Fachplaner.
Alle Maße sind vom Auftragnehmer verantwortlich am Bau zu prüfen, bzw. am Bau zu nehmen.
Die Anschlüsse sind gemäß aktueller Normen und Richtlinien und der Herstellerangaben herzustellen.
Unstimmigkeiten sind der Bauleitung vor Arbeitsbeginn mitzuteilen. Alle Maße beziehen sich, soweit nicht anders angegeben, auf den Rohbau ohne Putz oder Verkleidung.
Bestandsmaße sind Fertigmaße.
Maßangaben für Fensterbrüstungen, Fenster- und Türstürze beziehen sich grundsätzlich auf Oberkante Fertigfußboden.
Verwendete Schraffuren sind keine Vertiefpläne. Sie markieren Flächen grundsätzlich verschiedener Art.

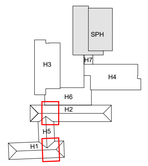

LAGE-HÖHENSYSTEM
OK FFB EG 0,00=152,16m ü. NHN im DHHN2016

LIEGENSCHAFT/BAUWERK/GEBÄUDETEIL
Oberschule Baruth - Schulgebäude
Am Park 3
02694 Malschwitz OT Baruth

LIEGENSCHAFTSNUMMER
L0048
BAUWERKSNUMMER/GEBÄUDETEIL
G01

MAßNAHME
Umbau und Erweiterung einer 2-zügigen Oberschule

MAßNAHMENNUMMER
I23-040
KOSTENGRUPPE
300

PLANINHALT
Details Treppengeländer H2, H1 (Altbau)
mit davorgesetzter Geländererhöhung

TEILPLAN
1/1
CODIERUNG PLANINHALT
DE135-TR-H-2-Gel

MAßSTAB
1:25/10
FORMAT
841x594

STAND DER PLANUNG
Ausführungsplanung
INDEX

FACHPLANER
BEARBEITUNGSZEICHNET
PLANDATUM
UNTERSCHRIFT
ZUR BAUAUSFÜHRUNG FREIGEGEBEN
GEPRÜFT NACH DOKUMENTATIONSRICHTLINIE LANDRATSAMT BAUTZEN

BAUHERR
Landratsamt Bautzen
Gebäude- und Liegenschaftsamt
Bahnhofstraße 9
02625 Bautzen
Tel.: 03591 5251-23001
Fax: 03591 5250-23001

DATUM UNTERSCHRIFT BEARBEITER HOCHBAU
DATUM UNTERSCHRIFT FACHINGENIEUR HOCHBAU
DATUM UNTERSCHRIFT BEARBEITER CAD

VORABZUG zur Kalkulation

NAME DES LAYOUTS: M10-25
DATEINAME: I23-040.L0048.G01.DE135-TR-H-2-Gel.A.H300.DE.AE00.dwg