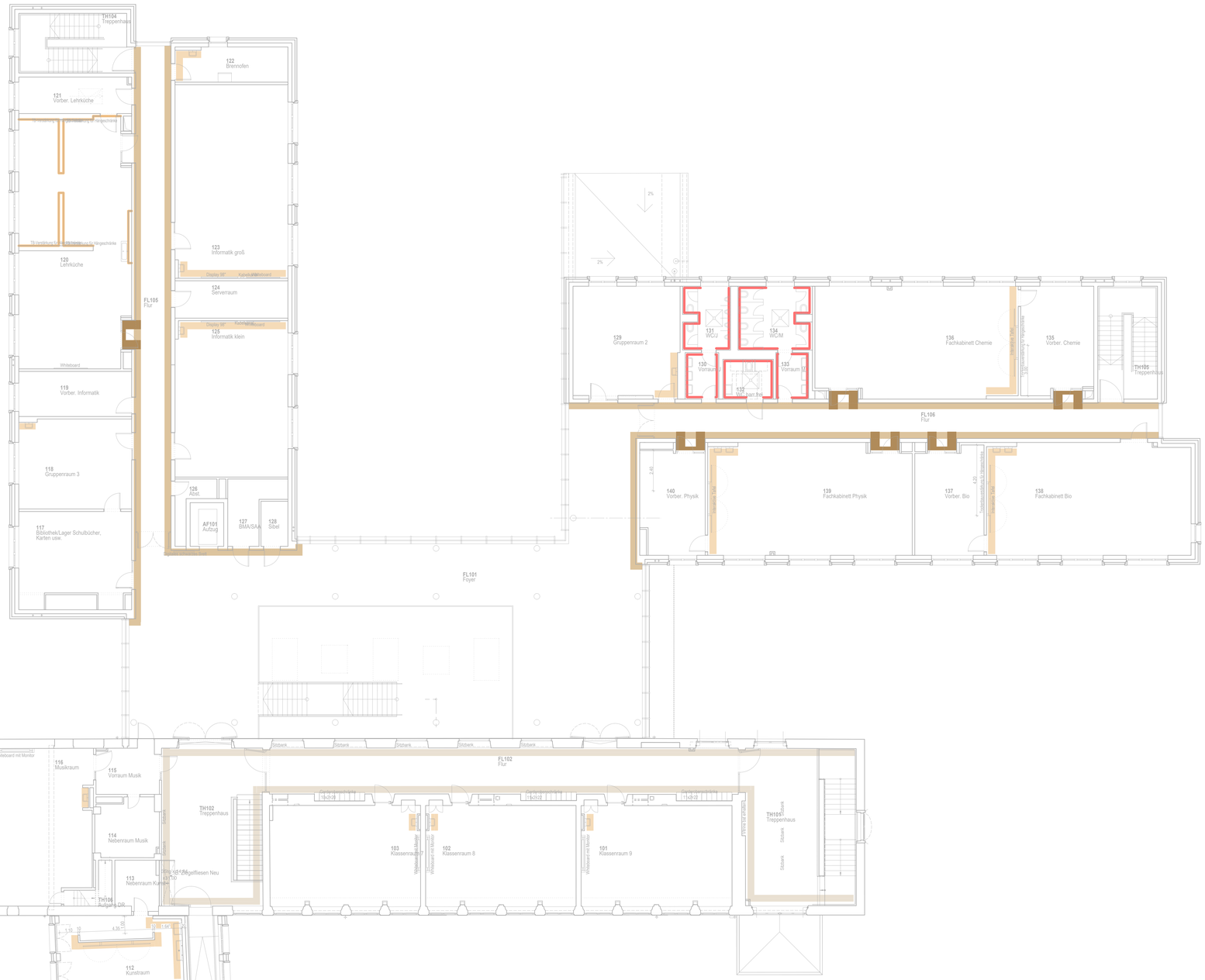

- Innenwände Flure (Neubau) - KEIM 9271
- Innenwände Flure (Altbau) - Zur Auswahl: NCS S 1010-Y40R, S 1005-Y40R, S0907-Y50R
- Innenwände Flure Haus 5; - RAL 9010 - Reinweiß
- Alle Decken und Stützen;
- Innenwände Klassenräume, Fachräume, Verwaltungsräume, Nebenräume...
- Akzentfarbe - Aprikose Farbton - Aprikose gemäß Bemusterung, Planungsprodukt: Resopal Corn: NCS - S 0520 - Y30R
- Wandverkleidung Neubau - Eiche
- Fliesen Türhoch (215,5 cm) - Rot gemäß Bemusterung, Planungsprodukt: Resopal 9501-60 Coral: NCS - S 4030 - Y70R
- Fliesen Raumhoch - Weiß
- Fliesen Raumhoch - Aprikose gemäß Bemusterung, ähnlich wie NCS - S 0520 - Y30R

*Flurwände bis 210 cm abwischbar

*Akzentwände vollflächig abwischbar

LEGENDE

SYMBOLE, LINIEN, SCHRAFF.:

Bestand
Mauerwerk
Stahlbeton
Beton
Stahlbetonfertigteil
Trockenbau
Dämmung
Mauerwerk Neu (Altbau)
Stahlbeton Neu (Altbau)
Dämmung Neu (Altbau)
Ersatz Tafelwerke vom Fußbodenbelag
Abbruch
Abbruch
Fußboden Teilabbruch
Neue Decke bzw. UHD
UHD Abbruch
Brüstung Abbruch
Neue Brüstung
Neubau im Bereich Altbau
Linie angenommen
verdeckte Kante
darüberliegende Kante
OK Fertig-Fußboden
OK Rh-Fußboden
UK UHD bezogen auf OK Fertig-Fußboden
Brandschutzanforderung F30, soweit nicht anders angegeben (Neubau)
Brandschutzanforderung F30 (Altbau)
Brandschutzanforderung F90
Fluchtwegrichtung
Sommerlicher Wärmeschutz; man.
Sommerlicher Wärmeschutz; elektr.
Verdunkelung; elektr.
Blendschutz; man.
Blendschutz; elektr.
Tür-Übersteuerung/Betr.Unterschritt

DURCHBRÜCHE/SCHLITZE

Wanddurchbruch "A" Ø40 bis in cm
Bodendurchbruch "A" Ø20 bis in cm
Deckendurchbruch "A" Ø20 bis in cm
Deckendurchbruch "A" Ø20 bis in cm
Wandschlitz "A" W5 bis in cm

BRANDSCHUTZ

BM Brandmelder gemäß ELT-Planung
DS Dichtschließend
DSS Dicht- und Selbstschließend
FL Fluktuf
FSA Feststellanlage
RA Rauchableitung
RD Rauchdicht
F30 feuerhemmend
F60 hochfeuerhemmend
F90 feuerbeständig
T30 Feuerschutztür
T60 Feuerschutztür
T30-RS Feuer- und Rauchschutztür
F30 (A+B) Brandwand feuerbeständig

ABKÜRZUNGEN: A-Z

ATA Autom.Türantrieb
Bel Belüftet
B Breite
BA Bodenablauf
BD Bodendurchbruch
BK Bodenkanal
BLS Blendschutz
BP Bodenplatte
BRH Brüstungshöhe
BRK Brüstungskanal
BS Bodenschlitz
D Decke
DA Dachablauf
DD Deckendurchbruch
DF Dachflächenfenster
DH Deckenhöhe
DK Deckenkoffer
E Elektro (Durchbr.)
ELT Elektro
F Fundament
FB Fußboden
FFB Fertigfußboden
FR Fahrtrin
H Heizung
HBD Holzbalkendecke
KH Kämpferhöhe
L Lüftung
LA Lüftungsauschnitt
LB Lichte Breite
LH Lichte Höhe
NAL Notablauf
OL Oberlicht
OK Oberkante
RoD Rohdecke
RFB Rohfußboden
RH Rohbauhöhe ab OKFFB
RLT Raumlufttechnik
S Sanitär
SH Schiebehöhe
SLM Steckerlufthnatte
Stg. Steigung(en)
TrSt Treppenstufe
TS Türschwelle
UDH Unterdeckenhöhe
UH Unterhöhe
UK Unterkante
UZ Untertrag
VK Vorderkante
VM Vormauerung
WA Wandausspar.
WD Wanddurchbruch
WS Wandschlitz

BESCHRIFTUNG: Fenster, Türen

084-T01 Raummummer-Türnummer
084-F01 Raummummer-Fensternummer

RAUMSTEMPEL:

084
Gruppenraum 1
W 12 m²
H 2,75 m
G 33 m
Linoleum
Kalkfarb.

Raumnummer
Raumfunktion
Raumfläche
Raumhöhe
Raumvolumen
Bauteilbez.(DIN bis Jahr)
Bodenbelag
Deckenbelag

MATERIAL:

CT Zementestrich
FL Fliesen
GK Gipskarton
LI Linoleum
MW Mauerwerk
NS Naturstein
PC Putz, str.fertig geglättet
STB Stahlbeton
TB Teppichboden

Index	Änderung/Ergänzung	Datum	Name

Diese Plan gilt nur in Verbindung mit den statischen Konstruktionsplänen und sämtlichen Detailplänen der Fachplaner.
Alle Maße sind vom Auftragnehmer wesentwortlich am Bau zu prüfen, bzw. am Bau zu nehmen.
Die Ausführung erst gemäß aktueller Normen und Richtlinien und der Herstellerangaben herzustellen.
Unebenigkeiten sind der Bauleitung vor Arbeitsbeginn mitzuteilen. Alle Maße beziehen sich, soweit nicht anders angegeben, auf den Rohbau ohne Putz oder Verkleidung.
Bestandsmaße sind Fertigmaße.
Maßangaben für Fensteröffnungen, Fenster- und Türstöcke beziehen sich grundsätzlich auf Oberkante Fertigfußboden.
Verwendete Schriftarten sind keine Verlegepläne. Sie markieren Flächen grundsätzlich verschiedener Art.

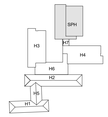

LAGE-HOHENSYSTEM

OK FFB EG 0,00=152,16m ü. NHN im DHHN2016

LIEGENSCHAFT/BAUWERK/GEBÄUDETEIL
Oberschule Baruth - Schulgebäude

Am Park 3
02694 Malschwitz OT Baruth

LIEGENSCHAFTSNUMMER
L0048

BAUWERKSNUMMER/GEBÄUDETEIL
G01

MASNAHME
Umbau und Erweiterung einer 2-zügigen Oberschule

MASNAHMEN-NUMMER
I23-040

KOSTENGRUPPE
300

PLANINHALT
Übersichtsplan
Wandfarben AB NB
1. OG

TEILPLAN
1/1

CODIERUNG PLANINHALT

MAESTAB 1:200
FORMAT A0

STAND DER PLANUNG
Ausführungsplanung

INDEX
-

FACHPLANER

BEARBEITET/GEZEICHNET
KT

PLANDATUM
20.02.2025

UNTERSCHRIFT

ZUR BAUAUSFÜHRUNG FREIGEGEBEN
GEPRÜFT NACH DOKUMENTATIONSRICHTLINIE LANDRATSAMT BAUTZEN

BAUHERR

Landratsamt Bautzen
Gebäude- und Liegenschaftsamt

Bahnhofstraße 9
02625 Bautzen
Tel.: 03591 5251-23001
Fax: 03591 5250-23001

VORABZUG

DATUM UNTERSCHRIFT BEARBEITER HOCHBAU
DATUM UNTERSCHRIFT FACHINGENIEUR HOCHBAU
DATUM UNTERSCHRIFT BEARBEITER CAD

NAME DES LAYOUTS: M200
DATENNAME: