Lagerfläche Weinbergsweg, Fläche ca. 450 m², Entfernung ca. 1,2 km

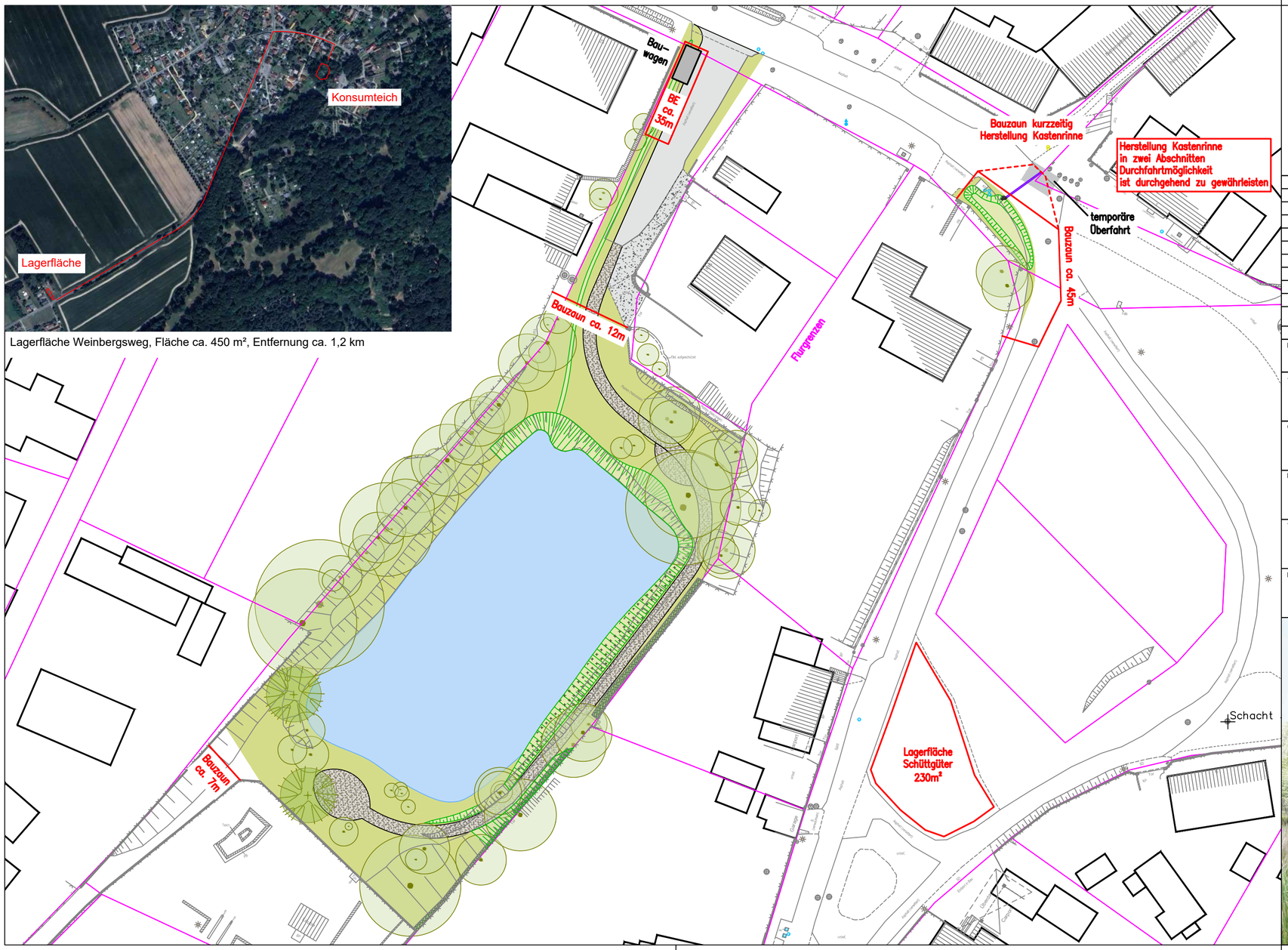

Maločanske zarjadnistwo Mužakow – mažizwonca

BAD MUSKAU
STADTVERWALTUNG

Anpassung
urbaner Räume
an den
Klimawandel

Alle Maße sind zu prüfen! Unstimmigkeiten müssen unverzüglich der örtlichen Bauleitung gemeldet werden!
Alle Leitungen sind nachrichtlich übernommen! Die Lagegenauigkeit ist vor Ort zu prüfen!

Änderungsindex	Datum	Erläuterung	Name

Projekt	Die Fortschreibung der Landschaftsgestaltung des Fürsten Pückler-Muskau zur Vision eines klimaresilienten, urbanen Grünsystems
Auftraggeber	Stadtverwaltung Bad Muskau Berliner Straße 47, 02953 Bad Muskau T. 035771 560 13, F. 035771 60331
Gesamtplanung	
Bauüberwachung	
Teilbereich	TP1: Konsumteich
Leistungsphase	5
Planinhalt	BE-Plan
Baubereich/Fachlos	-
Projektleiter	
Bearbeiter	
Gezeichnet	
Blattgröße	600 x 297
Geprüft Planung	
Geprüft Bauherr	
Datum	16.05.2025
Maßstab	ohne
Plannr.	BE