Schnitt C-C

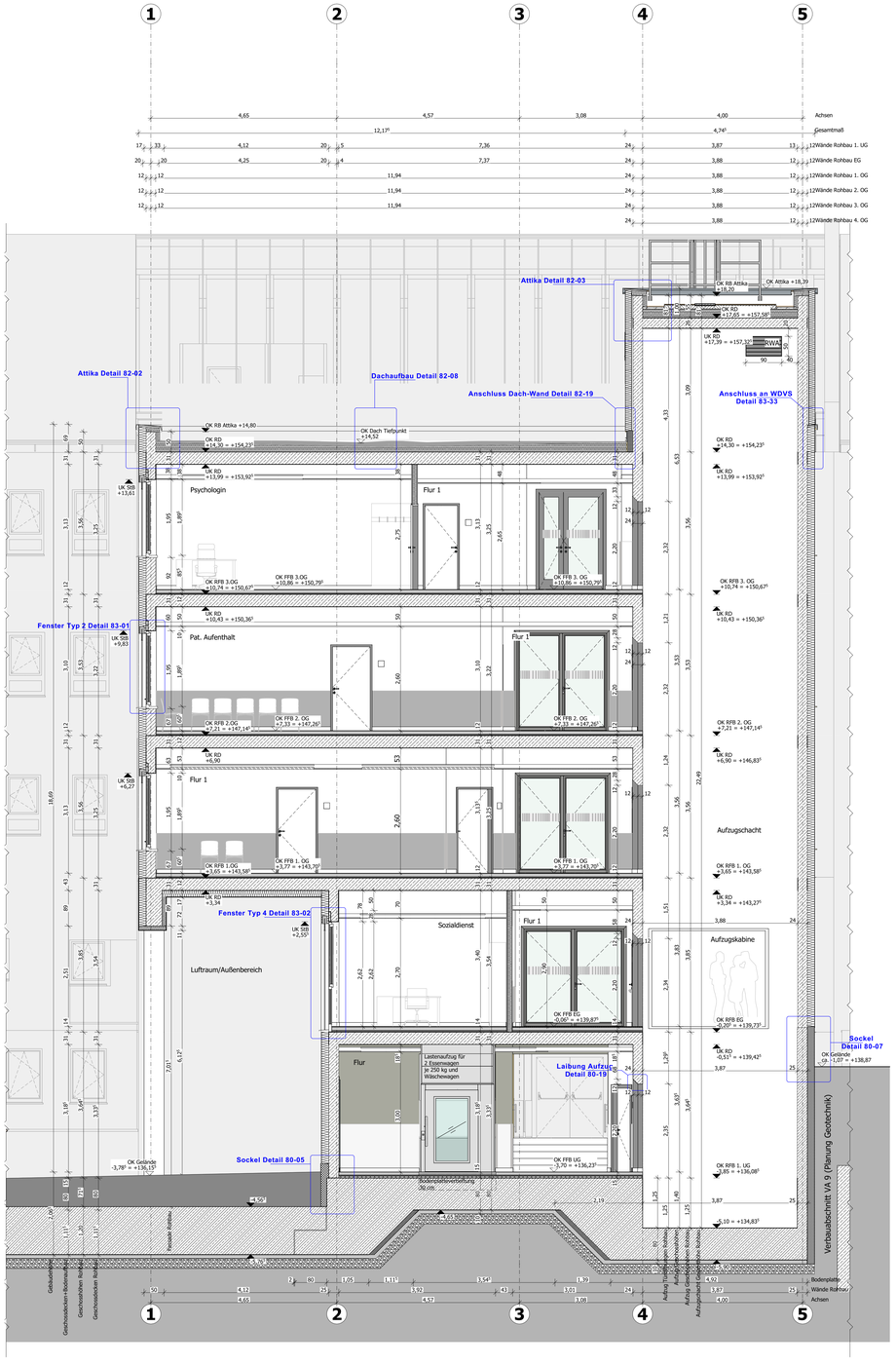

Schnitt D-D

ALLGEMEIN

- Stahlbeton
- Mauerwerk
- Trockenbauwand
- Vorwand
- Dämmung Mineralwolle
- Dämmung XPS
- Höhenkote Fertigmaß
- Höhenkote Rohmaß

Aussparungen / Durchbrüche

- Wanddurchbruch
- Bodendurchbruch
- Deckendurchbruch

Darstellung:

- Bestand
- Neubau
- Abbruch

Barrierefreiheit:

- Bewegungsradius 1,20 x 1,20m nach DIN 18040-2 in Wohnungen
- Bewegungsradius 1,50 x 1,50m nach DIN 18040-2 in Einschließungsflächen

Raumstempel:

Raumname	Wohnen	
Raumnummer	R-001	
Fläche	A:	110,38 m²
Umfang	U:	43,08⁵ m
Rohbauhöhe Raum	RH:	2,80 m
Oberkante Fertigfußboden	OK FFB:	▽ ±0,00
Oberkante Rohdecke	OK RFB:	▼ -0,10
Unterkante Rohdecke	UK RD:	▲ +2,80
Unterkante Abhangdecke	UK AHD:	△ +2,50
Fußbodenbelag	Bodenbelag:	Tep
Wandbelag	Wandbelag:	AN; Sp Q3
Deckenbelag	Deckenbelag:	AN

Abkürzungen:

FL	Fliesen	RDH	Rohdecke
AN	Anstrich	GK	Gipskarton
SP	Spachtel + Anstrich	GK-I	Gipskarton imprägniert
Lino	Linoleum	GK-A	Gipskarton Akustik
PAR	Parkett	MK	Metallkassette
TAP	Tapete	LAM	Lamellendecke
SB	Sichtbeton	RD	Rasterdecke
PU	Putz gestrichen	RD-I	Rasterdecke imprägniert
PVC	PVC Bahnenware	RD-A	Rasterdecke Akustik
Kaut	Kautschuk	RD-HY	Rastredecke Hygiene
A-EH	Anstrich Epoxidharz		

Türstempel:

T-01	Türnummer
F D5	Anforderung Brandschutz
SD 37 dB	Anforderung Schallschutz Einbauwert

Fensterstempel:

F-05.4	Fensternummer
RB 60x60	Rohbaumaß
BRH 1,92	Brüstungshöhe von OKFFB
SD 32 dB	Anforderung Schallschutz Einbauwert

BRANDSCHUTZ

Wände/Decken/Stützen:

- BW Brandwand
- Bauart BW Bauart Brandwand
- F 90 feuerbeständig
- F 60 hochfeuerhemmend
- F 30 feuerhemmend

Fenster/Lichtkuppeln:

- F30 feuerhemmendes Fenster
- F90 feuerbeständiges Fenster
- BDV Brandschutzverglasung
- RWA Rauch- und Wärmeabzug

Türen:

- FSA Feststellanlage
- T30 feuerhemmende Tür
- T60 hochfeuerhemmende Tür
- T90 feuerbeständige Tür
- RS Rauchschutztüren
- DT dichtschließende Türen
- DTS dicht-/selbstschließende Tür
- T30-RS feuerhemmende Tür mit Rauchschutzfunktion
- T60-RS hochfeuerhemmende Tür mit Rauchschutzfunktion
- T90-RS feuerbeständige Tür mit Rauchschutzfunktion
- OTS Obentürschließer

ABKÜRZUNGEN

Allgemein:

UK	Unterkante
OK	Oberkante
UKR	Unterkante Rohbau
OKR	Oberkante Rohbau
OKFFB	Oberkante Fertigfußboden
OKRFB	Oberkante Rohfußboden
VK	Vorderkante
i.L.	im Lichten (lichtes Maß)
RH	Raumhöhe
UHD	Unterhangdecke
OKG	Oberkante Gelände
BRH	Brüstungshöhe
UKST	Unterkante Sturz
BPL	Bodenplatte
BE	Bodeneinlauf
AUF	Aufzug
BF	Barrierefrei
STG	Steigung
TR	Treppe
UZ	Unterzug
SD	Schallschutz
SH	Schiebetühe
KH	Kämpferhöhe

Baustoffe:

StB	Stahlbeton
MW	Mauerwerk
GK	Trockenbau Gipskarton
StM	Streckmetall
WDVS	Wärmedämmverbundsystem

Haustechnik:

TGA	Technische Gebäudeausrüstung
ZHV	Zentrale Hauptverteilung
ELT	Elektroraum
HAR	Hausanschlussraum
RR	Regenfallrohr
FOL	Fortluft
AUL	Aussenluft
ABL	Abluft
ZUL	Zuluft
HK	Heizkörper

Brandschutz:

BS/F	Brandschutz
NA	Notausgang/Notaussteig
RW	Rettungsweg
BMZ	Brandmeldezentrale
BM	Brandmelder

Druchbrüche:

WD	Wanddurchbruch
DD	Deckendurchbruch
BD	Bodendurchbruch
FD	Fundamentdurchbruch
KB	Kernbohrung
WS	Wandschlitz
DS	Deckenschlitz
BA	Bodenaussparung
FS	Fundamentschlitz

LAGEPLAN

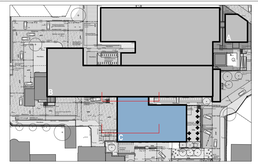

Alle Höhenangaben beziehen sich auf Oberkante Fertigfußboden des jeweiligen Geschosses. Möbellierungen außer Sanitärgegenstände sind Beispielreinichtungen und gehören nicht zum Ausstattungsstandard.

ALLE MASSE UND GELÄNDEHÖHEN SIND VON DEN AUSFÜHRENDEN FIRMEN EIGENVERANTWORTLICH ZU PRÜFEN! BEI UNSTIMMIGKEITEN SOWIE ABWEICHUNGEN VON PLANUNTERLAGEN DER FACHPLANER IST SOFORT DIE BAULEITUNG ZU INFORMIEREN!

DIESE ZEICHNUNG UND ALLE AUF IHR ENTHALTENEN INFORMATIONEN SIND GEISTIGES EIGENTUM VON: DR. SCHOLZ GESAMTPLAN GMBH. ES IST UNTERSAGT DIESE ZEICHNUNG OHNE ZUSTIMMUNG ZU VERVIELFÄLTIGEN UND/ ODER DRITTEN PERSONEN ZUGÄNGLICH ZU MACHEN. ALLE RECHTE VORBEHALTEN. URHEBERSCHUTZ NACH DIN 34.

Index:	Datum:	Änderung:
D	13.08.2024	Indexanpassung "Rohbaufreigabe"
C	24.01.2024	Aktualisierung der Planung
B	04.07.2023	Anpassung Fußbodenhöhen
A	01.03.2023	Zeichnung erstellt

Phase: **AUSFÜHRUNGSPLANUNG**

Projekt: **KMG Klinikum Sömmerda - Neubau Bauteil C**

Bauherr:
KMG Kliniken
KMG Klinikum Thüringen-Brandenburg GmbH
Badstraße 5 - 7
19336 Bad Wilsnack

Architektur:
SGP3 Architektur Generalplanung Healthcare Consulting
Dr. Scholz Gesamtplan GmbH
Standort Erfurt
Neuwerkstraße 29 99084 Erfurt
+49 361 349468
+49 361 349468/99
202-16@sgp3.de

Fachplaner:
Tragwerksplanung: Dipl. Ing. Dietrich B. Heller + Partner IG mbH
Elektrotechnik: GNUSE IB für Krankenhaustechnik GmbH & Co. KG
Haustechnik: HPI HIMMEN + Partner IG mbB
Medizintechnik: SGP³ Healthcare Consulting

Planinhalt: **Schnitt C-C, D-D**

Maßstab:	Gezeichnet:	Bearbeitet:	Geprüft:
1:50	A.M.	A.I.	M.S.

OK FFB Ebene 0 = - 0,06⁵
±0,00=+139,937 m ü NHN

Indexdatum: **13.08.2024**

Projektnummer:	Plannummer:	Index:	Status:
202-16	AS-70-03	D	RF

1249x841 mm