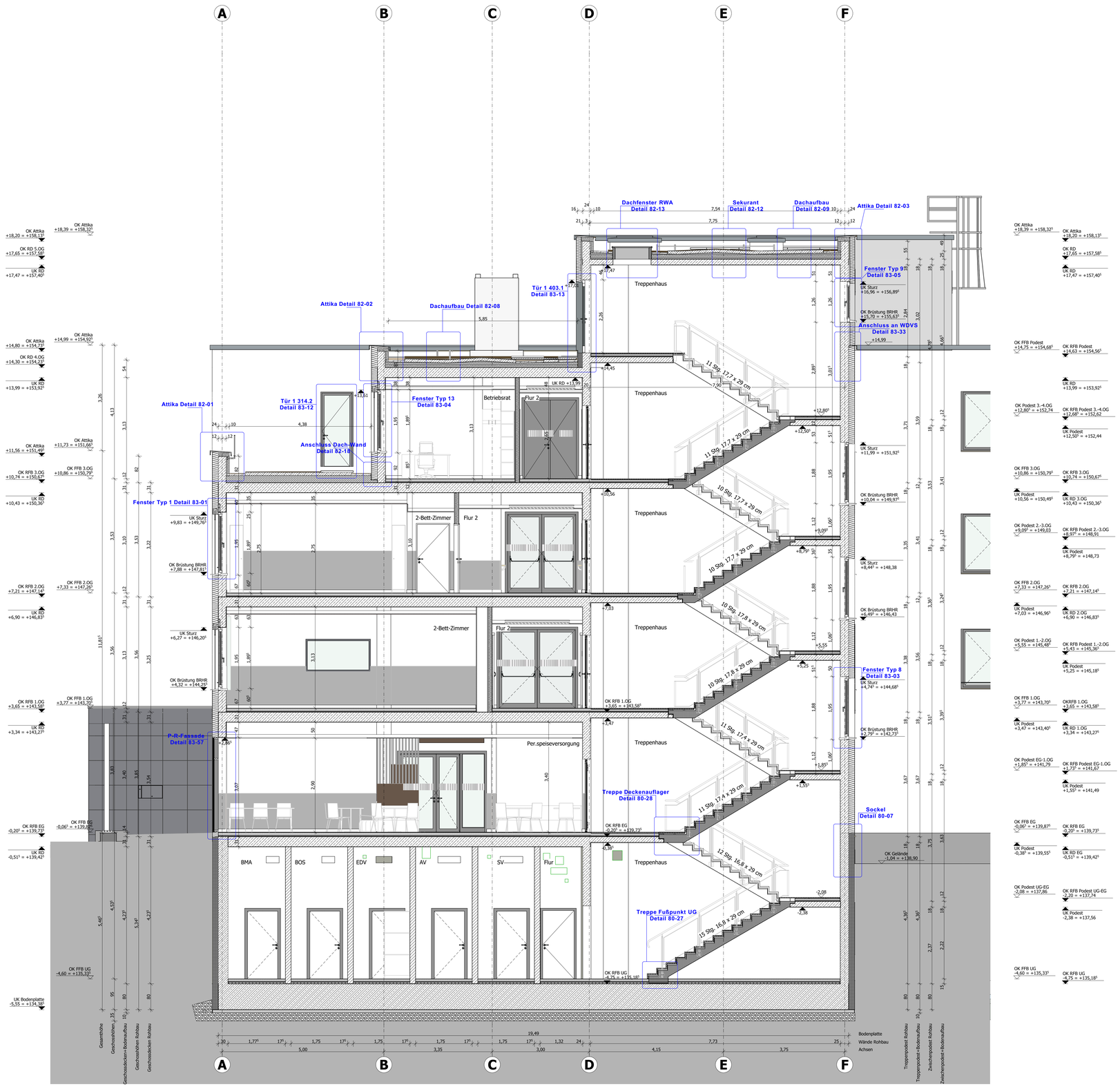

ALLGEMEIN

Stahlbeton
Mauerwerk
Trockenbauwand
Vorwand
Dämmung Mineralwolle
Dämmung XPS

Höhenkote Fertigmaß
Höhenkote Rohmaß

Aussparungen / Durchbrüche

Wanddurchbruch
Bodendurchbruch
Deckendurchbruch

Darstellung:

Bestand
Neubau
Abbruch

Barrierefreiheit:

Bewegungsradius 1,20 x 1,20m nach DIN 18040-2 in Wohnungen
Bewegungsradius 1,50 x 1,50m nach DIN 18040-2 in Erschließungsflächen

Raumstempel:

Raumname	Wohnen	
Raumnummer	R-001	
Fläche	A:	110,38 m²
Umfang	U:	43,06² m
Rohbauhöhe Raum	RH:	2,80 m
Oberkante Fertigfußboden	OK FFB:	▽ ±0,00
Oberkante Rohdecke	OK RFB:	▼ -0,10
Unterkante Rohdecke	UK RD:	▲ +2,80
Unterkante Abhangdecke	UK AHD:	△ +2,50
Fußbodenbelag	Bodenbelag:	Tep
Wandbelag	Wandbelag:	AN; Sp Q3
Deckenbelag	Deckenbelag:	AN

Abkürzungen:

FL	Fliesen	ROH	Rohdecke
AN	Anstrich	GK	Gipskarton
SP	Spachtel + Anstrich	GK-I	Gipskarton imprägniert
Lino	Linoleum	GK-A	Gipskarton Akustik
PAR	Parkett	MK	Metallkassette
TAP	Tapete	LAM	Lamellendecke
SB	Sichtbeton	RD	Rasterdecke
PU	Putz gestrichen	RD-I	Rasterdecke imprägniert
PVC	PVC Bahnenware	RD-A	Rasterdecke Akustik
Kaut	Kautschuk	RD-HY	Rastedecke Hygiene

Türstempel:

T-01		Türnummer
F	D5	Anforderung Brandschutz
SD	37 dB	Anforderung Schallschutz Einbauwert

Fensterstempel:

F-05.4		Fensternummer
RB	60x60	Rohbaumaß
BRH	1,92	Brüstungshöhe von OKFFB
SD	32 dB	Anforderung Schallschutz Einbauwert

BRANDSCHUTZ

Wände/Decken/Stützen:

F/F	Brandwand
Bauart BW	Bauart Brandwand
F 90	feuerbeständig
F 60	hochfeuerhemmend
F 30	feuerhemmend

Fenster/Lichtkuppeln:

F30	feuerhemmendes Fenster
F90	feuerbeständiges Fenster
BSV	Brandschutzverglasung
RWA	Rauch- und Wärmeabzug

Türen:

FSA	Feststellanlage
T30	feuerhemmende Tür
T60	hochfeuerhemmende Tür
T90	feuerbeständige Tür
RS	Rauchschutztüren
DT	dichtschließende Türen
DTS	dicht-/selbstschließende Tür
T30-RS	feuerhemmende Tür mit Rauchschutzfunktion
T60-RS	hochfeuerhemmende Tür mit Rauchschutzfunktion
T90-RS	feuerbeständige Tür mit Rauchschutzfunktion
OTS	Obentürschließer

ABKÜRZUNGEN

Allgemein:

UK	Unterkante
OK	Oberkante
UKR	Unterkante Rohbau
OKR	Oberkante Rohbau
OKFFB	Oberkante Fertigfußboden
OKRFB	Oberkante Rohfußboden
VK	Vorderkante
i.Li.	im Lichten (lichtes Maß)
RH	Raumhöhe
UHD	Unterhangdecke
OKG	Oberkante Gelände
BRH	Brüstungshöhe
UKST	Unterkante Sturz
BPL	Bodenplatte
BE	Bodeneinlauf
AUF	Aufzug
BF	Barrierefrei
STG	Steigung
TR	Treppe
UZ	Unterzug
SD	Schallschutz
SH	Scheitelhöhe
KH	Kämpferhöhe

Baustoffe:

StB	Stahlbeton
MW	Mauerwerk
GK	Trockenbau Gipskarton
StM	Streckmetall
WDVS	Wärmedämmverbundsystem

Haustechnik:

TGA	Technische Gebäudeausrüstung
ZHV	Zentrale Hauptverteilung
ELT	Elektroraum
HAR	Hausanschlussraum
RR	Regenfallrohr
FOL	Fortluft
AUL	Außenluft
ABL	Abluft
ZUL	Zuluft
HK	Heizkörper

Brandschutz:

BS/F	Brandschutz
NA	Notausgang/Notaussteig
RW	Rettungsweg
BMZ	Brandmeldezentrale
BM	Brandmelder

Druchbrüche:

WD	Wanddurchbruch
DD	Deckendurchbruch
BD	Bodendurchbruch
FD	Fundamentduchbruch
KB	Kernbohrung
WS	Wandschlitz
DS	Deckenschlitz
BA	Bodenaussparung
FS	Fundamentschlitz

LAGEPLAN

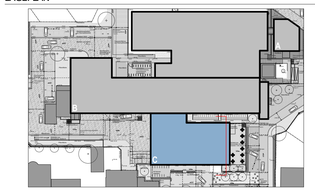

Alle Höhenangaben beziehen sich auf Oberkante Fertigfußboden des jeweiligen Geschosses.
Möbelierungen außer Sanitärgegenstände sind Beispieleinrichtungen und gehören nicht zum Ausstattungsstandard.

ALLE MASZE UND GELÄNDEHÖHEN SIND VON DEN AUSFÜHRENDEN FIRMEN EIGENVERANTWORTLICH ZU PRÜFEN!
BEI UNSTIMMIGKEITEN SOWIE ABWEICHUNGEN VON PLANUNTERLAGEN DER FACHPLANER
IST SOFORT DIE BAULEITUNG ZU INFORMIEREN!

DIESE ZEICHNUNG UND ALLE AUF IHR ENTHALTENEN INFORMATIONEN SIND GEISTIGES EIGENTUM VON:
DR. SCHOLZ GESAMTPLAN GMBH. ES IST UNTERSAGT DIESE ZEICHNUNG OHNE ZUSTIMMUNG ZU VERVIELFÄLTIGEN UND/ ODER DRITTEN PERSONEN ZUGÄNGLICH ZU MACHEN. ALLE RECHTE VORBEHALTEN. URHEBERSCHUTZ NACH DIN 34.

Index:	Datum:	Änderung:
D	13.08.2024	Indexanpassung "Rohbaufreigabe"
C	24.01.2024	Aktualisierung der Planung
B	04.07.2023	Anpassung Fußbodenhöhen
A	07.03.2023	Zeichnung erstellt

Phase: **AUSFÜHRUNGSPLANUNG**

Projekt: **KMG Klinikum Sömmerda - Neubau Bauteil C**

Bauherr:
KMG Kliniken
KMG Klinikum Thüringen-Brandenburg GmbH
Badstraße 5 - 7
19336 Bad Wilsnack

Architektur:
SGP3 Architektur Generalplanung Healthcare Consulting
Dr. Scholz Gesamtplan GmbH
Standort Erfurt
Neuwerkstraße 29 99084 Erfurt
+49 361 349468
+49 361 34946899
202-16@sgp3.de

Fachplaner:
Tragwerksplanung: Dipl. Ing. Dietrich B. Heller + Partner IG mbH
Elektrotechnik: GNUSE IB für Krankenhaustechnik GmbH & Co. KG
Haustechnik: HPI HIMMEN + Partner IG mbB
Medizintechnik: SGP³ Healthcare Consulting

Planinhalt: **Schnitt 6-6**

Maßstab:	Gezeichnet:	Bearbeitet:	Geprüft:
1:50	A.M.	A.I.	M.S.

OK FFB Ebene 0 = - 0,06[1]
±0,00=+139,937 m ü NHN
Indexdatum: **13.08.2024**

Projektnummer:	Plannummer:	Index:	Status:
202-16	A5-70-04	D	RF

1100x840 mm