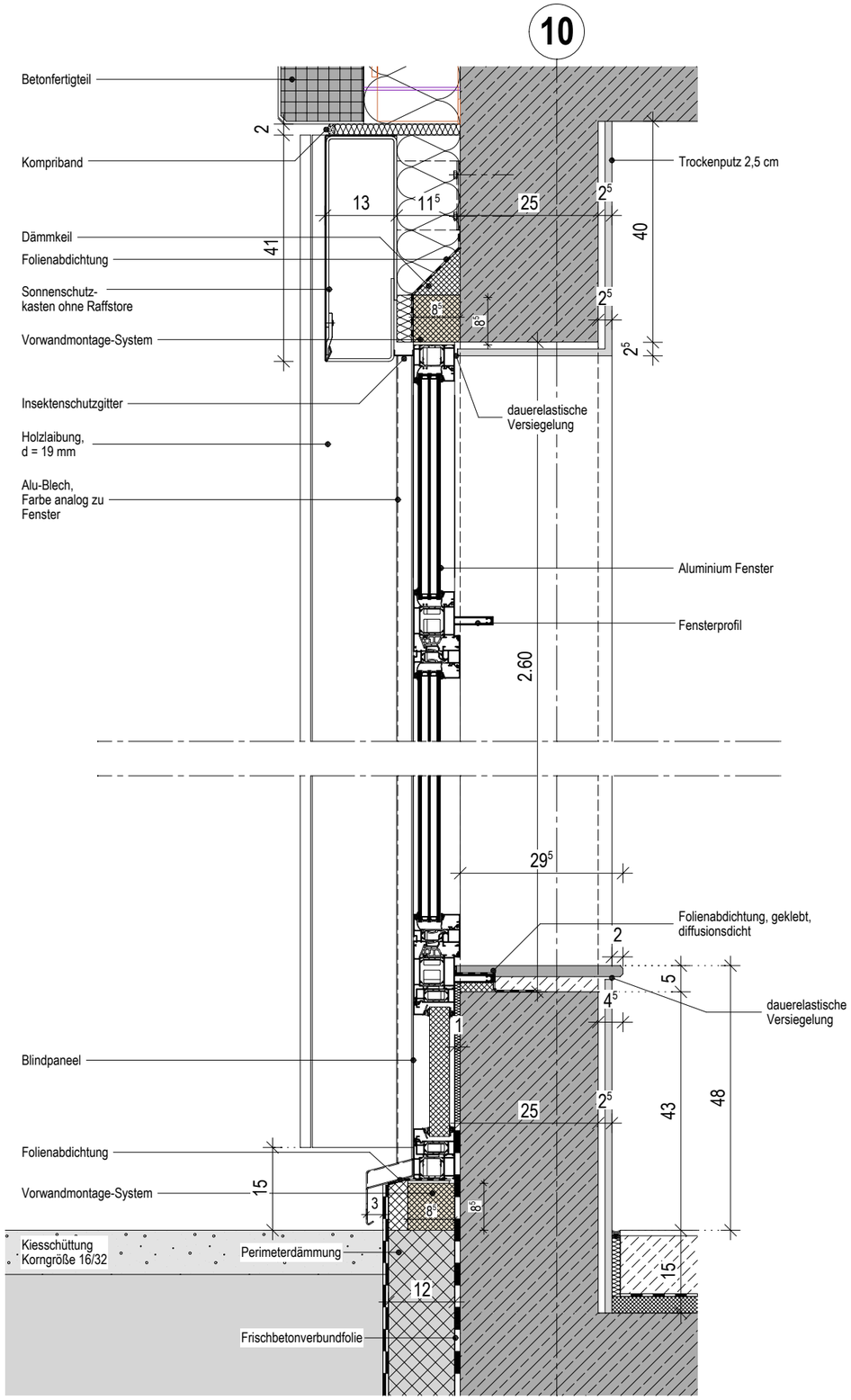

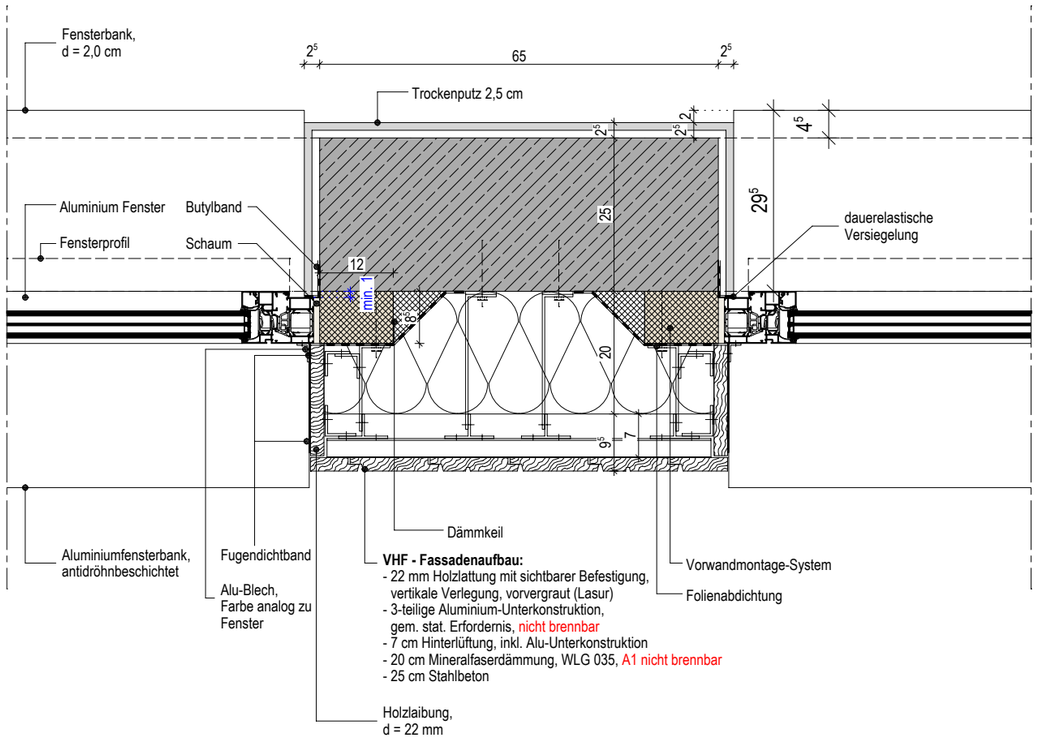

Planverfasser

LUDES

LUDES Architekten - Ingenieure GmbH
Elper Weg 88
45657 Recklinghausen
Fon 02361 9134-0
Fax 02361 9134-99
E-Mail recklinghausen@ludes.net

ZLD01-21 Neubau Zentralklinikum Diepholz
Vertikal- und Horizontalschnitt - Regelanschluss Fenster
ohne Lisene und Sonnenschutz
SG

Vorabzug

DIESER PLAN GILT NUR IN VERBINDUNG MIT DER JEWEILIGEN AUSFÜHRUNGSPLANUNG DES TRAGWERKPLANERS, ARCHITEKTEN, TGA- UND AUSSENANLAGENPLANERS. MAßE SIND ÖRTLICH DURCH DEN AUFTRAGNEHMER VOR AUSFÜHRUNG ZU PRÜFEN.
ABWEICHUNGEN SOWOHL ZU MAßEN UND NORMEN ALS AUCH DEM GÜLTIGEN STAND DER TECHNIK SIND DER BAULEITUNG UMGEHEND MITZUTEILEN.

Maßstab	1 : 10
Indexdatum	28.01.2025
ZLD01-21_AP_AR_ZK_DP_FE_005_A	