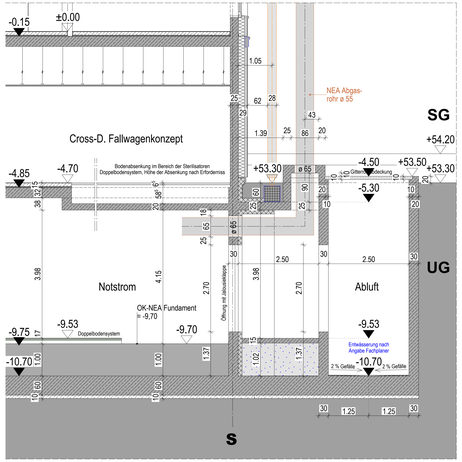

SC_13 - Teilschnitt Außenbauwerk Achse S/1-2

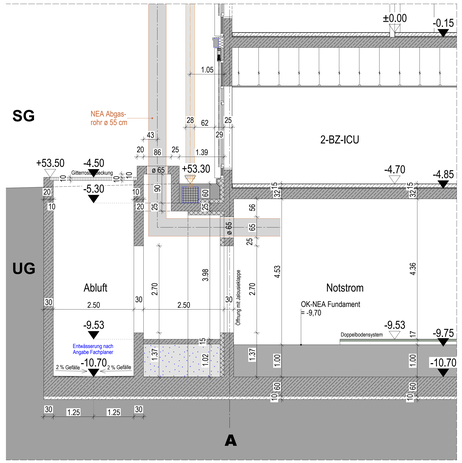

SC_6 - Teilschnitt Außenbauwerk Achse A/1-2

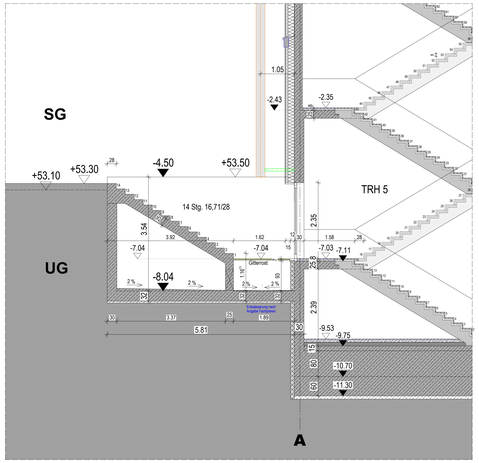

SC_14 - Teilschnitt Außenbauwerk UG Achse A/8-9

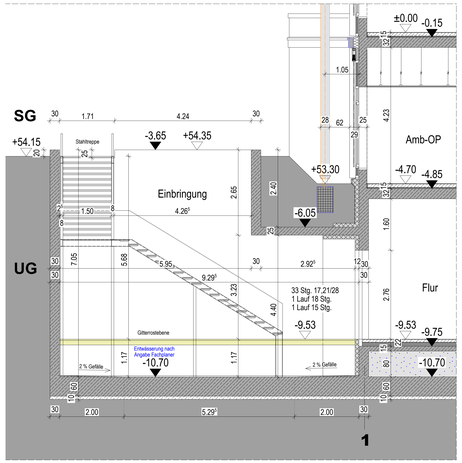

SC_7 - Teilschnitt Außenbauwerk UG Achse 1/G-H

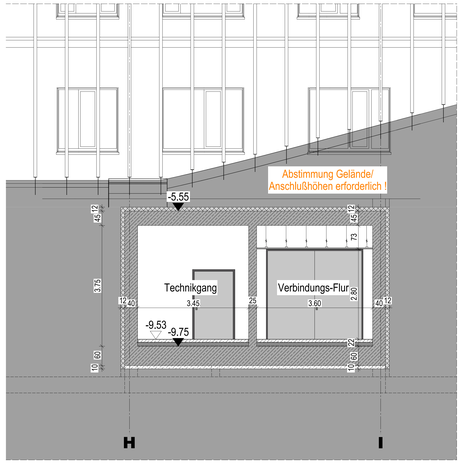

SC_15 - Teilschnitt Verbindungsgang Achse 10/I-H

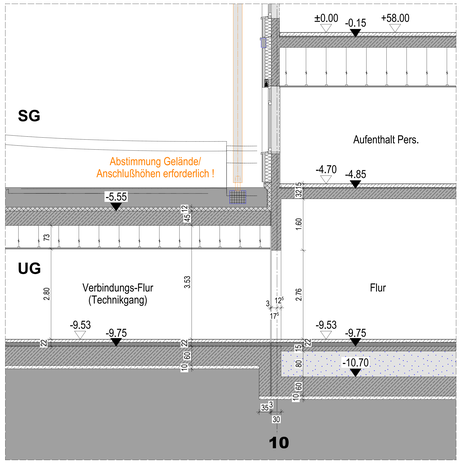

SC_16 - Teilschnitt Verbindungsgang Achse 10/I-H

Legende Wandtypen:

Beton:
- Stahlbeton Außenwände als WU-Beton C30/37 bei C45/55
- Stahlbeton F 90A C30/37 bei C45/55
- Stahlbeton Brandwand C30/37 bei C45/55
- Stahlbeton-Fertigteil
- Beton unbewehrt

Mauerwerk:
- KS-Planstein im Dünnbettmörtel, Stoßfuge m. Nut u. Feder, Sichtfuge gestrichen, Rohdichteklasse = 1,8
- F90-A, KS-Planstein im Dünnbettmörtel, Stoßfuge m. Nut u. Feder, Sichtfuge gestrichen, Rohdichteklasse = 1,8
- F90-A, KS-Planstein im Dünnbettmörtel, Stoßfuge m. Nut u. Feder, Sichtfuge gestrichen, Rohdichteklasse = 1,8
- F90-A, KS-Planstein im Dünnbettmörtel, Stoßfuge m. Nut u. Feder, Sichtfuge gestrichen, Rohdichteklasse = 1,8
- KS-Planstein im Dünnbettmörtel, Stoßfuge m. Nut u. Feder, Sichtfuge gestrichen, Rohdichteklasse = 1,8

Trockenbau:
- Trockenbauwand F0 beidseitig doppelt beplankt
- Trockenbauwand F90-A beidseitig doppelt beplankt gem. Systemhersteller
- Trockenbauwand F30-A beidseitig doppelt beplankt gem. Systemhersteller
- Trockenbauwand Vorsatzschale F0 einseitig doppelt beplankt Metall a. Grundrißlinie
- Schachtwand F30-A Bepl.einfach gem. Systemhersteller Metall a. Grundrißlinie
- Gipskarton-Trockenputz im Klebeverfahren auf Stahlbeton/Mauerwerk

Plansymbole:

- Wandaussbruch HLS, Höhenangabe bezieht sich auf OK RDOK Rohfußboden
- Wandaussbruch ELT, Höhenangabe bezieht sich auf OK RDOK Rohfußboden
- Deckendurchbruch HLS, bezieht sich auf die Decke über der angegebenen Etage
- Deckendurchbruch ELT, bezieht sich auf die Decke über der angegebenen Etage
- Kernbohrung mit Durchmesserangabe
- Sonnenschutz-Raffstore-Anlage
- Position Motor Raffstore-Anlage
- Wandverdämpfung aus verzinktem Stahlblech in Trockenbauwänden
- Wandverdämpfung aus Holzwerkstoffplatte in Trockenbauwänden
- Stahlschuhprofil 100x50 mm in Trockenbauwänden für den Einbau gißbarer Elemente
- DKT in Grundriß, UKRF in Grundriss
- UKRD +2,00 Deckenanpassung in Trockenbauwänden
- UKRD +2,00 Deckenanpassung in Fertig- bzw. abgeh. Decke
- OKUK nach Bauplan im Grundrißgebiet
- Feuerlöscher-Schrank Wandanlieferung (8kg Pulverlöscher, 12 LE)
- Feuerlöscher Aufputz (8kg Pulverlöscher, 12 LE)
- Feuerlöscher Wildwetterlöscher (8kg Pulverlöscher, 12 LE)
- Wärmedämmung Wirkwellner
- Perimeterdämmung

gängige Abkürzungen:

AW	Außenwand
BTB	Betonteilen
SB	Sichtbeton
RDOK	Rohdecke
OK	Oberkante
UK	Unterkante
LRH	Lichte Höhe
UKRF	Unterkantenfähe
LT	Leitung
LG	Lüftung
RD	Rohdecke
FB	Fertigboden
ED	Deckendurchbruch
DD	Dachdurchbruch
WD	Wanddurchbruch
KB	Kernbohrung
BT	Betonteil
WV	Wandverdämpfung
WA	Wandaussbruch
HSP	Hochwasserschutzgleichwert
HKV	Heizkreisverteiler

Türanforderungen:

Brandschutz:
- RS rauchdicht und selbstschließend
- RS rauchdicht und selbstschließend
- T30-RS feuerhemmend, rauchdicht und selbstschließend
- T30-RS feuerhemmend, rauchdicht und selbstschließend
- T90-RS feuerbeständig, rauchdicht und selbstschließend
- T90-RS feuerbeständig, rauchdicht und selbstschließend

Feldgang Türsteuerung:
- 1 Obertürschließer
- 2 Obertürschließer mit elektromech. Feststellfunktion
- 3 Obertürschließer mit Feststellfunktion
- 4 Elektromech. Türöffner
- 5 Türsprechstelle mit ELT-Öffner in der Zarge
- 6 ELT-Öffner in der Zarge u. Vorrüstung f. Zutrittskontrolle
- 7 Elektromech. Schließzylinder
- 8 Obertürschließer mit mech. Feststellfunktion (nur bei Türen ohne Brandschutzanforderung zulässig)

Planlegende HLS:

Projektnummer: ZLDO1-21 LPS Zentralklinikum LK Diepholz | Planno.: 523

ZLDO1-21_AP_AR_ZK_

vNo

Planlegende ELT:

Planstand: 12.09.2023 | Druck durch: Achsen Lürmer

SC_FA_04v04_00_1.05

0 / 1600 mm | 13.05.2025

Bemerkungen:

Alle Maße sind vom Unternehmer auf Übereinstimmung mit den örtlichen Gegebenheiten genau zu prüfen und zu vergleichen. Unstimmigkeiten oder Abweichungen sind der Bauleitung umgehend zu melden.

Die Auflagen der Baugenehmigung sind zu beachten.

Die Architektenpläne sind nur in Verbindung mit dem Brandschutzkonzept und den zugehörigen Brandschutzplänen gültig.

Dieser Plan gilt nur in Verbindung mit den Ausführungsplänen der Statik sowie der Fachingenieure der Bereiche ELT / HLS / Medizintechnik und der Fachfirmen.

Art, Größe und Lage der Schlitze und Durchbrüche sind den Ausführungsplänen des Architekten bzw. den Schlitzplänen des Tragwerksplaners zu entnehmen.
Offenlegungen:
- Schlitze und Durchbrüche in nichttragenden Wänden (Mauerwerk/Gipskarton), Durchbrüche in tragenden und nichttragenden Stahlbetonwänden nur nachträglich (keine Vermauerung)
- Tragwerksplaner: Durchbrüche in nichttragenden/tragenden Stahlbetonwänden, andere Durchbrüche nur nachträglich (keine Vermauerung)
Hohlwanglagen beziehen sich grundsätzlich auf die **OK Rohfußboden (OKRF)** oder **OK Durchbruch**.
Die Montagehöhen der Installationen sind den Montagehöhenplänen der Fachingenieure zu entnehmen. Montagehöhe: +0,70; Sämtliche Durchbrüche in den Wänden und Decken sind nach der Installation gemäß den Brandschutzvorschriften und Klempelplänen fachgerecht durch die entsprechenden Gewerke zu verschließen.

Es darf nur nach den Architektenplänen gemauert werden. Alle nichttragenden Mauerwerks- und Stahlbetonwände sind mit geeigneten Deckenanschluß auszuführen.

Die Montage der Trockenbauwände erfolgt auf der Rohdecke. Alle Trockenbauwände sind mit geeignetem Deckenanschluß bis UK Rohdecke bzw. UK Unterzug hochzuführen.

Tür- und Brüstungsblöcken sind Rohbauvormaße und beziehen sich auf die Oberkante Fertigfußboden.

Für die Decken bzw. Bodenplatzung sind geprüfte Verlegepläne zu beachten. Insbesondere gilt hier der Hinweis zu Stützlasten im Deckenbereich (Randfriese, deckenhohe Mülleimerbauten etc.). Die Montage der Abhänge muss nach der Montage der TGA-Trassen möglich sein. Abweichungen hierzu sind der Bauleitung mitzuteilen.

Alle Trassenführungen in den Fluren sind von den Installationsfirmen gemäß den Brandschutzvorschriften abzuschotten.

Höhenangaben zu abgehängten Decken sind den Eintragungen in den Grundrissen und Deckenplänen zu entnehmen.

Sanitärobjekte / Einbauteile HLS sind nachrichtlich übernommen, die Dimensionierung und Positionierung erfolgt durch die Fachplanung HLS.

Überschneidungen sind nur in Verbindung mit der Ausführungsplanung im Maßstab 1:50 gültig.

Index	Datum	gez.	Änderungen
00	01.04.25	vNo	Freigabe

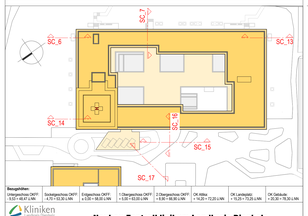

Bezugsbühen:			
Vorgabebühen OKFF: ± 0,00 = 37,50 LVN	Sockelgeschoss OKFF: ± 0,00 = 37,50 LVN	Erdgeschoss OKFF: ± 0,00 = 38,50 LVN	1.Obergeschoss OKFF: ± 0,00 = 43,00 LVN
2.Obergeschoss OKFF: ± 0,00 = 46,80 LVN	3.Obergeschoss OKFF: ± 0,00 = 50,60 LVN	OK-Attika: ± 14,20 = 72,20 LVN	OK Lichtstich: ± 14,20 = 72,20 LVN
OK Schacht: ± 14,20 = 75,30 LVN			

Kliniken Landkreis Diepholz
Grafenhof 1
27232 Twistringen

Neubau Zentralklinikum Landkreis Diepholz

Bauherr:
Kliniken Landkreis Diepholz Grundstück GmbH & Co.
Amalienstraße 14
27232 Sulingen
Fax: 05401 972 100
Fax: 05401 972 102
E-Mail: diepholz@kliniken-lkd.de

Kliniken Landkreis Diepholz

Bauleitung:
ENDERA-Gruppe GmbH
Wilhelmstraße 26
30159 Hannover
Fax: 0221/ 121392 0
Fax: 0221/ 121392 99
E-Mail: info@endera-gruppe.de

ENDERA GRUPPE
Kompetenz im Gesundheitswesen

Tragwerksplanung:
LUDES
LUDES Architekten - Ingenieure GmbH
Ebner-Ring 8B
63067 Offenbach am Main
Fax: 069 8290777-0
Fax: 069 8290777-99
E-Mail: hauptsitz@ludes.net

Haustechnik:
Hans + Hans Ing. Partnerschaft mbB
Doberaner Str. 133, 18057 Rostock
Fax: 0381 375743-0
Fax: 0381 375743-29
E-Mail: info@ingenieurbüro-hh.de

Elektrotechnik:
Sandermann + Wüller
Architekten Alex 70, 46282 Dorsten
Fax: 02362 95083-0
Fax: 02362 95083 99
E-Mail: info@sandermann-mueller.de

Brandschutz:
Reiter Planungsgesellschaft mbH
Frankenstraße 81, 60488 Frankfurt a. M.
Fax: 069 9027219-0
Fax: 069 9027219-99
E-Mail: info@b-reiter.de

Landschaftsarchitektur:
phenoplan Ingenieurgesellschaft mbH
Peter-Thomas-Str. 38, 40699 Grevenbroich
Fax: 02131 8440777-0
Fax: 02131 8440777-28
E-Mail: diensstelle@ig@phenoplan.com

Fachplanung Medizintechnik:
HTI Hospitalitätstechnik Planungsges. mbH
Hohenzollernstraße 11, 47799 Krefeld
Fax: 02151 95957-0
Fax: 02151 95957-19
E-Mail: HTI-12112@hti-hospitalitaetstechnik.de

Tragwerksplanung:
Projekt Consult Großbeerenpl. GmbH
Münchener Str. 48, 45145 Essen
Fax: 0201 81482-0
Fax: 0201 81482-300
E-Mail: info@pcg-essen.de

Bauphysik:
Kerck + Partner Landschaftsarch. mbB
Podbielskistraße 28, 30163 Hannover
Fax: 0511 993-144-0
Fax: 0511 993-144-33
E-Mail: info@kerck-partner.de

Ausführungsplanung | vNo | 0 / 1600 mm | 13.05.2025

Zentralklinik
Fassaden-Teilschnitte 6,7,13-17 Außenbauwerke UG

ZLDO1-21 | AP | AR | ZK | SC | FA | 04v04 | 00 | 1.050