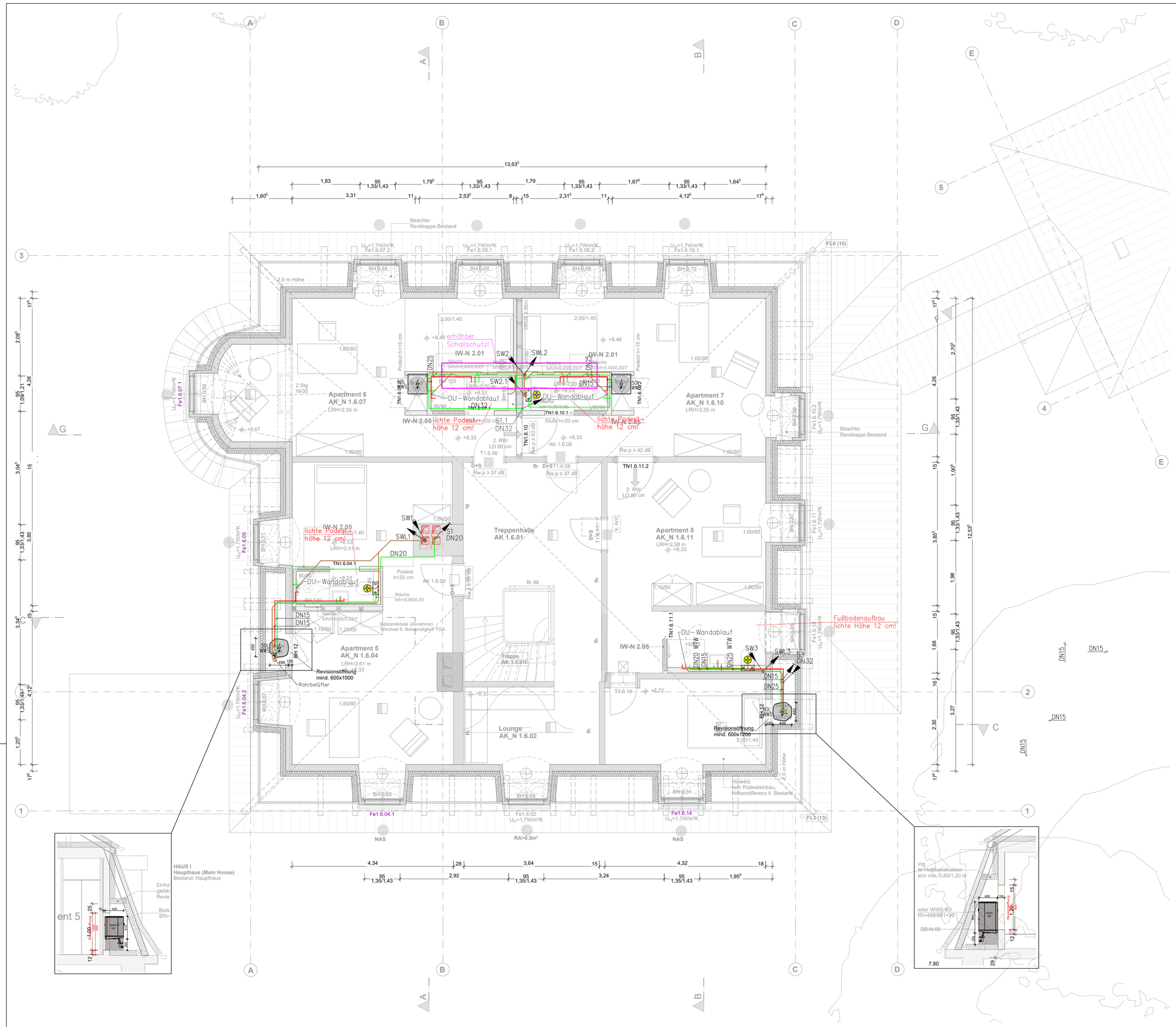

LEGENDE SANITÄRTECHNIK:	
WTK	Trinkwasser, kalt (TWK)
WTW	Trinkwasser, warm (TWW)
SW	Schmutzwasser (SW)
GL	Schmutzwasser-Grundleitung
SWL	Schmutzwasser-Entlüftung
	Absperrarmatur
	Rückflussverhinderer
FIL	Filter
	Zähler
	Spülstation mit autom. Spülfunktion
WWS	Warmwasserspeicher (WWS)
DLE	Durchlauferhitzer (DLE)
UT	Unter-Tisch-Gerät
BA	Bodenablauf
Fb	Fußboden
LG	Liefer-und Leistungsgrenze

Fließrichtungen nach oben	
	durchgehend
	beginnend, nach oben verlaufend
	endend, von unten kommend
	in der Etage beginnend und endend
Fließrichtungen nach unten	
	durchgehend
	beginnend, nach unten verlaufend
	endend, von oben kommend
	in der Etage beginnend und endend

Der aktuelle Architektenplanstand ist zu beachten und gegebenenfalls sind diesbezügliche Änderungen im Rahmen der Montageplanung zu berücksichtigen!

Sämtliche Maße sind vom Unternehmer eigenverantwortlich auf der Baustelle zu prüfen. Bei Unstimmigkeiten ist u n v e r z ü g l i c h die Bauleitung zu benachrichtigen.

Keine Montagezeichnung!

Architektenplanstand
Eingang IKL 11.06.2025

Übersicht Lageplan

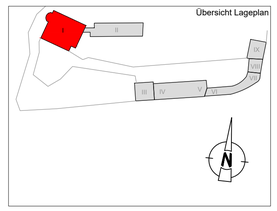

OKFF EG = +/- 0,00 = 139,10 DHHN92

Index	Datum	Änderungen	gez.

Bauvorhaben:

Sanierung und Umnutzung 1.Bauabschnitt
Neue Saalecker Werkstätten Haus I+II
Wohngebäude für die DAS-Design Akademie mit Seminarbereich

Bauherr:
dieDAS Marzona Stiftung
Am Burgberg 18
06628 Naumburg
Tel: 034463 638562
asc@marzona-stiftung

Planung:
arc architekturconzept GmbH
arc architekturconzept GmbH Lauterbach Oheim Schaper Freie Architekten BDA
Spiegelstrasse 56
38820 Halberstadt
Tel: 03941/ 566050
Fax: 03941/ 566099
info-hbs@arc-architektur.de
www.arc-architektur.de

Leistungsphase
Ausschreibungsplanung

Planinhalt:
Neue Saalecker Werkstätten
Haus I – II

Sanitärtechnik

Haus I_Dachgeschoss

IKL + Partner
Ingenieurgesellschaft mbH
Leipzig – Berlin

Kurt-Eisner-Straße 90
D-04275 Leipzig
Telefon (0341) 3 05 388 – 0
Telefax (0341) 3 05 388 – 39

Projekt-Nr.:	Plan-Nr.:				Index
21-883	I_HLS_RFT_DG06_SAN_				_
Gezeichnet	Win.	Geprüft	Schm.	Maßstab	1:50
Datum	30.07.2025	Datum	30.07.2025	Blattgröße	841x700

T:\21-883-Saalecker-Werkstätten\Zeichnungen\Lph 5_Ausführungsplanung\Grundrisse_Haus I-II\NSW_A_Haus_I-II_06_DG_GR_11

Treppenhalle	
1904/ 1924	
AK 1.6.01	
F:	15,89 m²
U:	19,66 m
LRH:	2,61 m
OKFF:	+8,33
B	
W	
D	

Treppe	
1904/ 1924	
AK 1.5.01t	
F:	3,45 m²
U:	8,80⁵ m
LRH:	2,58 m
OKFF:	+8,33
B	
W	
D	

Lounge	
AK_N 1.6.02	
F:	8,75 m²
U:	13,17 m
LRH:	2,60 m
OKFF:	+8,33
B	
W	
D	

Apartment 5	
AK_N 1.6.04	
F:	37,39 m²
U:	29,95 m
LRH:	2,61 m
OKFF:	+8,33
B	
W	
D	

Apartment 6	
AK_N 1.6.07	
F:	34,19 m²
U:	28,86 m
LRH:	2,56 m
OKFF:	+8,33
B	
W	
D	

Apartment 7	
AK_N 1.6.10	
F:	31,00 m²
U:	26,68⁵ m
LRH:	2,55 m
OKFF:	+8,33
B	
W	
D	

Apartment 8	
AK_N 1.6.11	
F:	37,65 m²
U:	30,06 m
LRH:	2,58 m
OKFF:	+8,33
B	
W	
D	