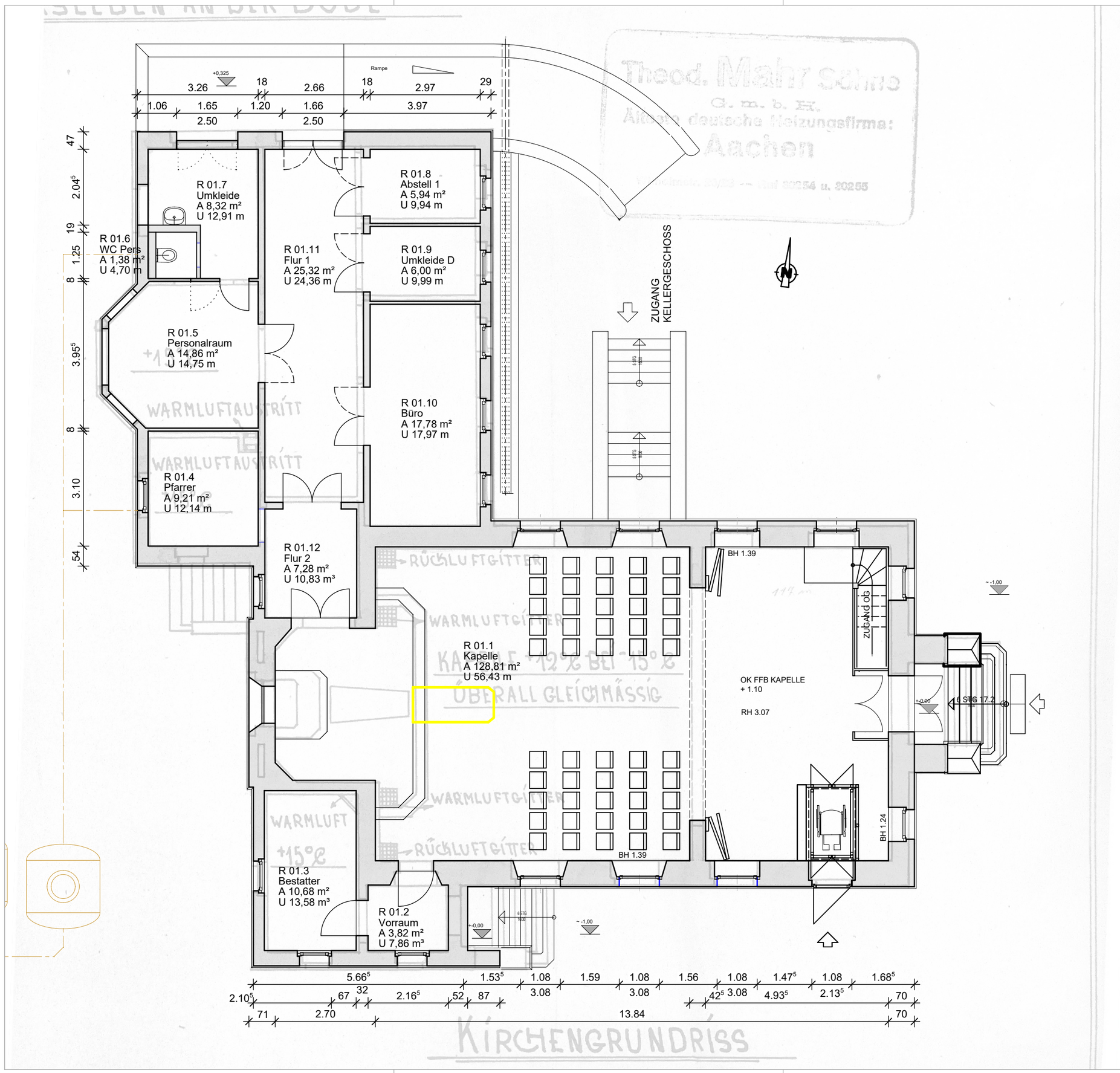

Friedhof Oschersleben
Hornhäuser Straße 46 c, 39387 Oschersleben (Bode)
Gemarkung Oschersleben, Flur 17, FS 217

Stadt Oschersleben (Bode)
Markt 1
39387 Oschersleben (Bode)

Sanierung Trauerhalle
Grundriss Erdgeschoss - Bestandsplan

PL 20 M 1/100 02.06.2025