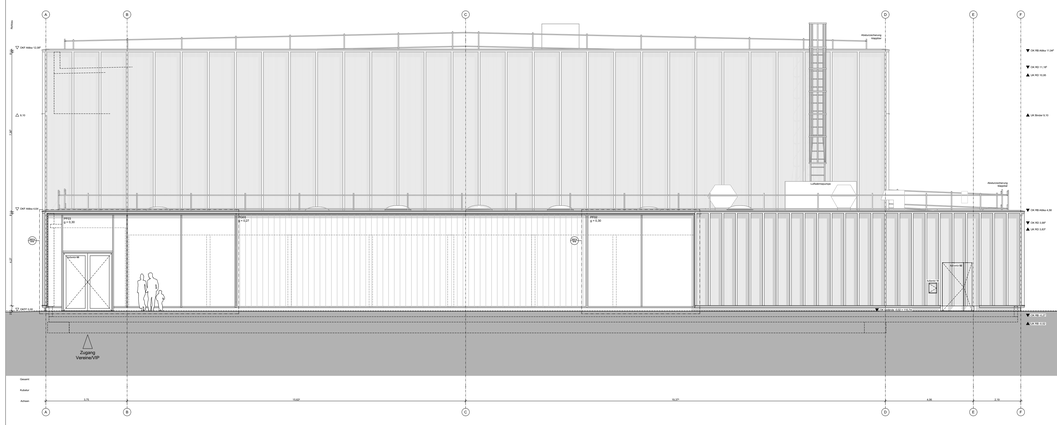

01 Ansicht Süd
1:100

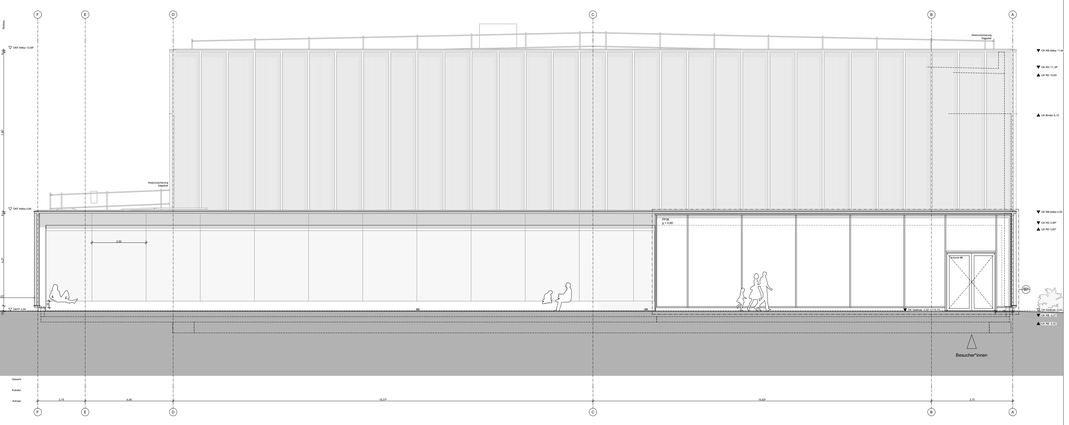

02 Ansicht Nord
1:100

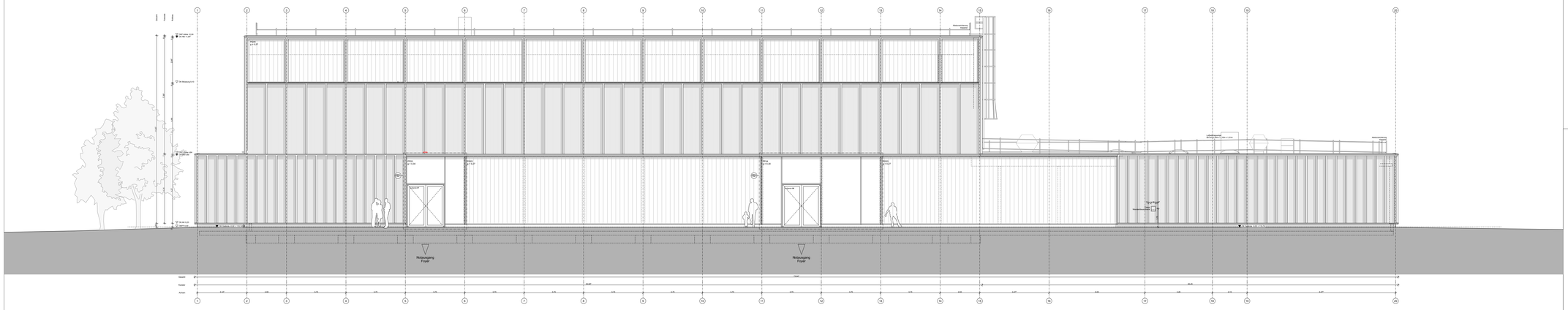

03 Ansicht West
1:100

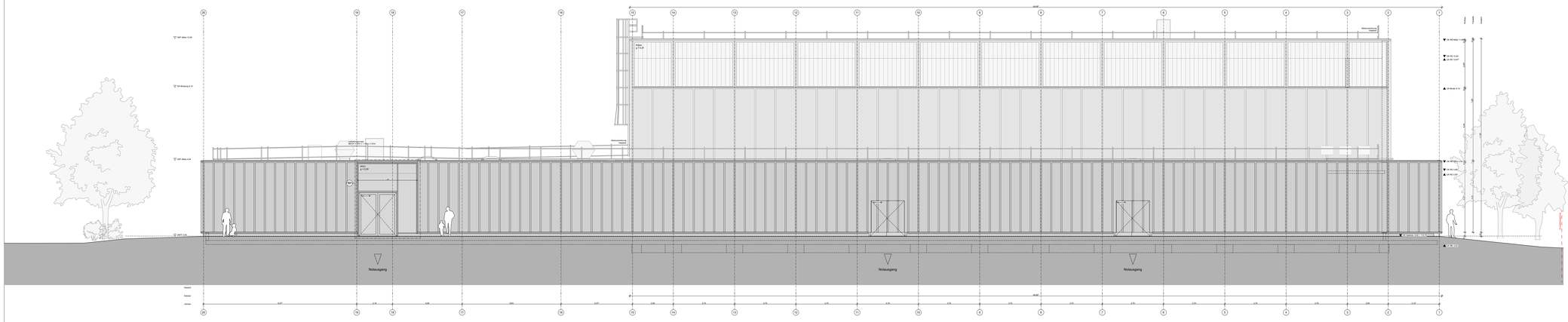

04 Ansicht Ost
1:100

Bemerkung

Alle Maße sind am Bau zu prüfen. Maßunstimmigkeiten sind sofort mit dem Architekten/der Bauleitung zu klären.
Bei der Bauausführung sind die Planungen der Fachingenieure sowie die Angaben der Sonderfachfirmen zu beachten.
Firmendetail- und Ausführungszeichnungen gelten nur mit dem Genehmigungsvermerk des Architekten.
Die Koordinierungspflicht des Auftragnehmers bleibt unberührt.
Konstruktive- und fertigungstechnische Bedenken sind dem Architekten und der Bauleitung rechtzeitig mitzuteilen und zu begründen.
Nachträglich geltend gemachte Mehrkosten können nicht berücksichtigt werden und entsprechend vermerkt.
Alle Deckenunterbrüche werden verbunden mit darüberliegenden Geschoss dargestellt.
Darstellungen von Durchbrüchen in der Decke über dem dargestellten Geschoss dienen ausschließlich der Information und sind nicht verbindlich. Für die Bauausführung ist vom AN eigenständig beim Architekten die Freigabe der Planung einzuholen bzw. diese sich bestätigen zu lassen.

Zeichenerklärung

BD	Bodendurchbruch	Stb	Stahlbeton
BS	Bodenschlitz	BT	Beton, unbewehrt
DD	Deckendurchbruch in Decke dargestelltem geschoss	BFtg	Beton, unbewehrt
DS	Deckenschlitz in Decke über dargestelltem geschoss	MW	Mauerwerk Klinker
WD	Wanddurchbruch	KS	Mauerwerk KS
WS	Wandschlitz		

DäH	Dämmung hart
DäW	Dämmung weich
BSp	Holz - BSP
Hz	Holzbauelement
LBW	Leichtbauwand

OK FFB	Oberkante Fertigfußboden
OK RB	Oberkante Rohboden
UK FD	Unterkante Fertigdecke
UK RD	Unterkante Rohdecke
OK AK	Oberkante Aufkantung
VK F	Vorderkante Fertigkonstruktion
VK R	Vorderkante Rohkonstruktion
RBS	Rohbodensprung
	Bauteile verdeckt
	Bauteile hinter Schnittebene
	Änderung zum vorherigen Index
	in Abstimmung

RWA	Raum- und Wärmeabzugsanlage
FL	Feuerlöscher
WH	Wandhydrant
FT	Feuerwehrsteigleiter trocken
FS	Einpeisung für Steigleitung
Ba.BW	Bauart Brandwad
fb	feuerbeständig
hfh	hochfeuerhemmend
fh	feuerhemmend
fhrsT+FSA	Feuerhemmendem rauchdichte und sebstschließende Tür mit Feststellanlage
fhrsT	Feuerhemmende, rauchdichte und selbsschließende Tür
dsT	Dicht- und siebstschließende Tür
F90	festehendem feuerbeständige F-Verglasung
FSD	Feuerwehr-Schlüsseldepot
LRH	Lichte Raumhöhe
BRH	Brüstungshöhe
H	Heizung
K	Klima
L	Lüftung
S	Sabitär
E	Elektro
HZ	Heizung
BE	Bodeneinlauf
DE	Dacheinlauf
FL	Fallleitung

Index	Datum	gez.	Änderung / Bemerkung
A	07.07.2025	MR / CB	Änderungen Stützbank, Ergänzung Medientür, Ergänzung Beschriftung Außentür 01
2	30.04.2025	MR / ML	Änderungen Durchbrüche TGA, Ergänzung TWP, Rohbauöffne Attika, Breite Außentür

Zur Verifizierung des Planes können Anbindemaße der Fenster und Türen bzw. nicht vermaßte Elemente oder Bereiche aus dem Plan abgegriffen werden.

STADT LEIPZIG
- Amt für Gebäudemanagement -
NEUES RATHAUS
04092 LEIPZIG

Objekt

SH3_Sporthalle Pestalozzistraße 74, Neubau
Pestalozzistraße 74
04178 Leipzig, Böhlitz-Ehrenberg

Auftraggeber

Stadt Leipzig
Amt für Gebäudemanagement
Prager Straße 118-136
04317 Leipzig
Tel.: 0341 123 7319
Fax.: 0341 123 7332

Architekt | Fachplaner

Übersicht / Lage- / Höhenbezug

Lagebezug: ETRS89_UTM33, DHHN2016
Höhenbezug: OKFF EG = 110,78 NHN

Planbezeichnung

Hochbau
Ansichten Übersicht

Leistungsphase

Ausführungsplanung

Datei:			Blattnr.:
009151g001_5_ARC_AN00_000_A			
gezeichnet: MR	Datum: 07.07.2025	Format: A0	Maßstab: 1:100