

01DG

+11.16

02OG

+7.96

01OG

+3.66

00EG

±0.00

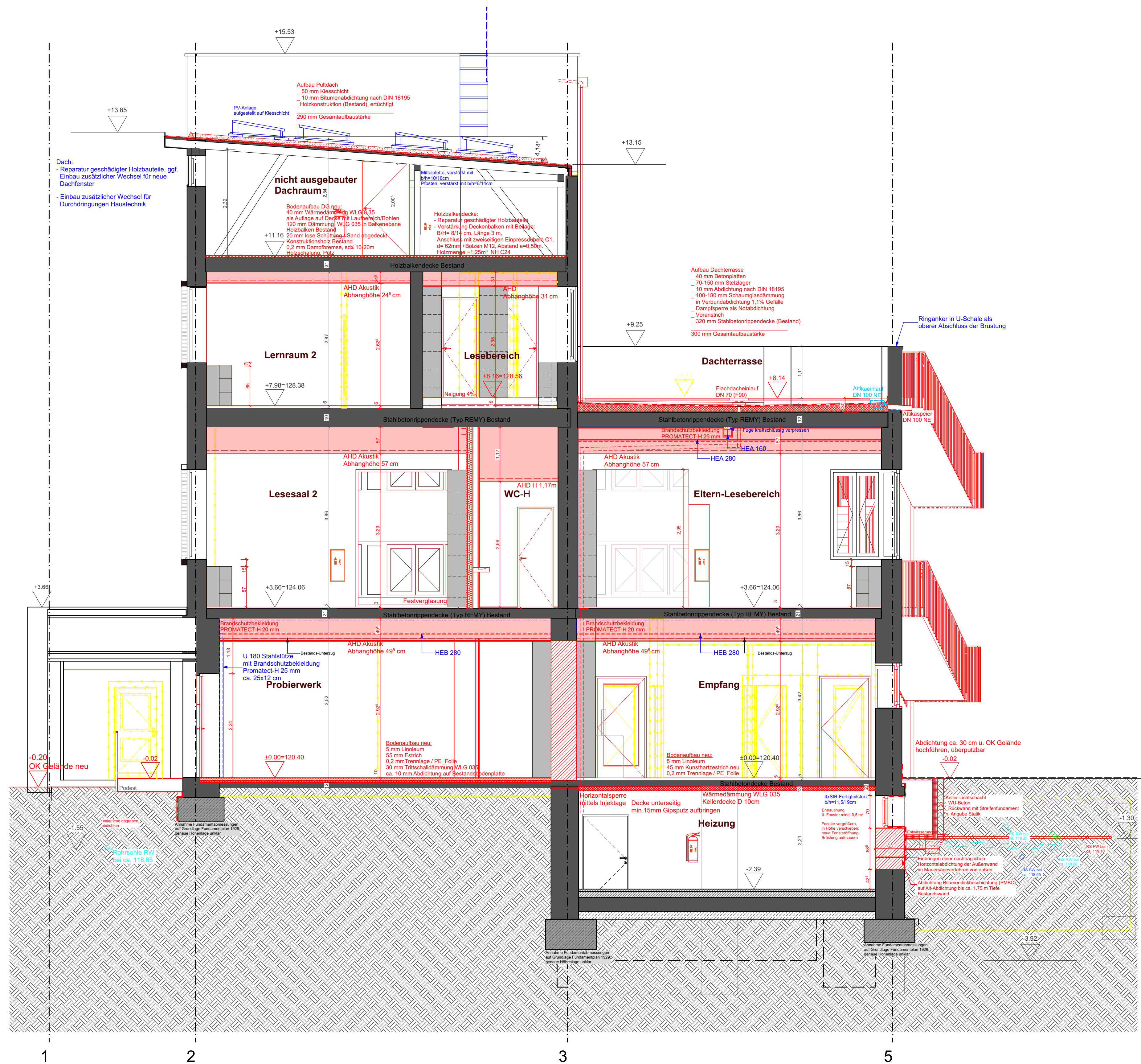

LEGENDE

- Bestand
- Bestand Stahlbeton
- Abbruch
- Neubau Mauerwerk
- Neubau Stahlbeton
- Neubau Beton, unbewehrt
- Neubau Beton, Fertigteil
- Neubau Trockenbau
- Neubau Trockenbau - Unterdecke
- Rohdecke/Statikelement Bestand, überliegend
- Rohdecke unter Geschoss, Bestand
- Statikelement, Bestand
- Statikelement, Neubau
- ±0.00
- ±0.00
- Oberkante Fertigfußboden, Bestand
- Oberkante Fertigfußboden, Neu

OK FFB Erdgeschoss = ± 0.00 = 120.40 m DHHN2016
Höhenbezug

Zur Verifizierung des Planes können Anbindemaße der Fenster und Türen bzw. nicht vermaßte Elemente oder Bereiche aus dem Plan abgegriffen werden.

STADT LEIPZIG
- Amt für Gebäudemanagement -

Objekt
**Modernisierung
Stadtbibliothek "Walter Hofmann"
Steinstraße 42
04275 Leipzig**

Auftraggeber
**Stadt Leipzig
Amt für Gebäudemanagement
Prager Straße 118-136
04317 Leipzig**

Architekt
Fachplaner

Uebersicht

Planbezeichnung
Schnitt B3-B3

Leistungsphase
5 -Ausführungsplanung

Datei:
011295g001_5_ARC_SCB3_B

gezeichnet: S.E.B. Datum: 15.11.2024 Format: 841x594 Maßstab: 1 : 50

Blattnr.: 2.5