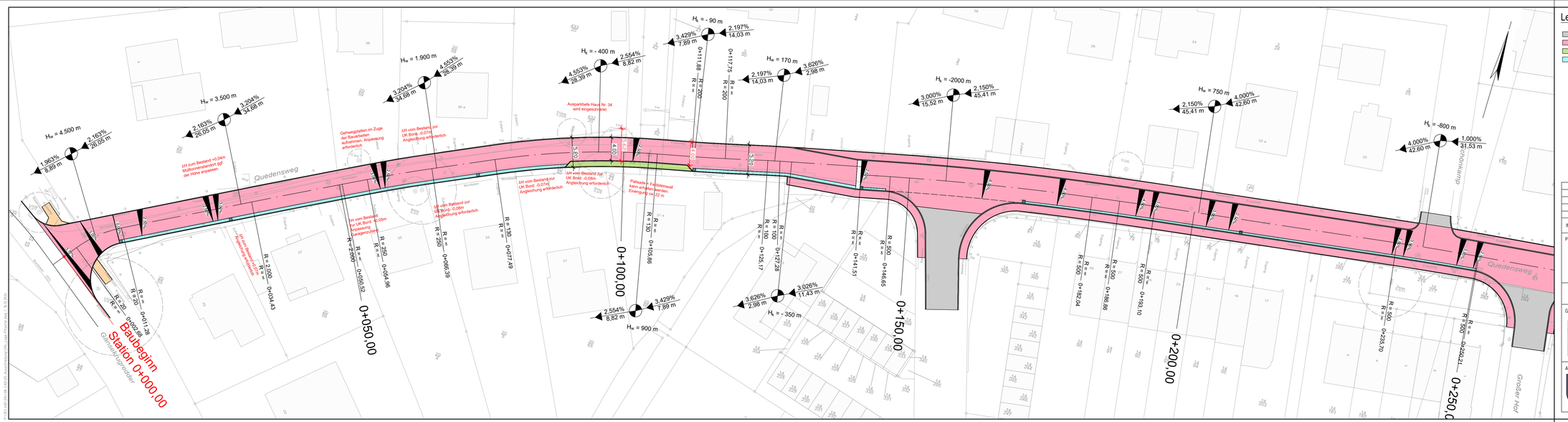

Legende:

- Asphalt
- Pflaster
- Grünfläche
- Rinne
- Geplanter Straßenablauf

Hw = 4.500 m
1.963% 8.89 m
2.163% 26.05 m

- Neigungsbrechpunkt mit Angabe von Ausrundungshalbmesser, Längsneigung und Abstand zum nächsten Neigungsbrechpunkt
- Gradientenhochpunkt
- Gradiententiefpunkt
- 2.50% 2.50% Dachprofil
- 2.50% Querneigung

INDEX	DATUM	NAME	ÄNDERUNGEN
E			
D			
C			
B			
A			

PROJEKT:

Straßenausbau Quedensweg
von der Straße Alter Sportplatz bis zum Gänsekrugredder

STRASSENBAULAGEPLAN

MASSSTAB 1:250

GEFERTIGT, DEN 24.05.2024

ING.-BÜRO HINZ
ING.-GESELLSCHAFT FÜR BAUWESEN mbH
Fliederbusch 21
24248 MÖNKEBERG
TEL.:0431/ 9399537-0
FAX.0431/ 9399537-7

REG. NR.: 394

ANLAGE: 1.1.1a

BEARBEITET: HINZ
GEZEICHNET: Sönke
DATEI: 394_1.age.dwg

AUFTRAGGEBER:

Gemeinde Mönkeberg

GEPRÜFT:

© ING.BÜRO HINZ AUTOR:Kaiser/Hinz/Hinz, Layer:Plotter,Plot: 1:250,