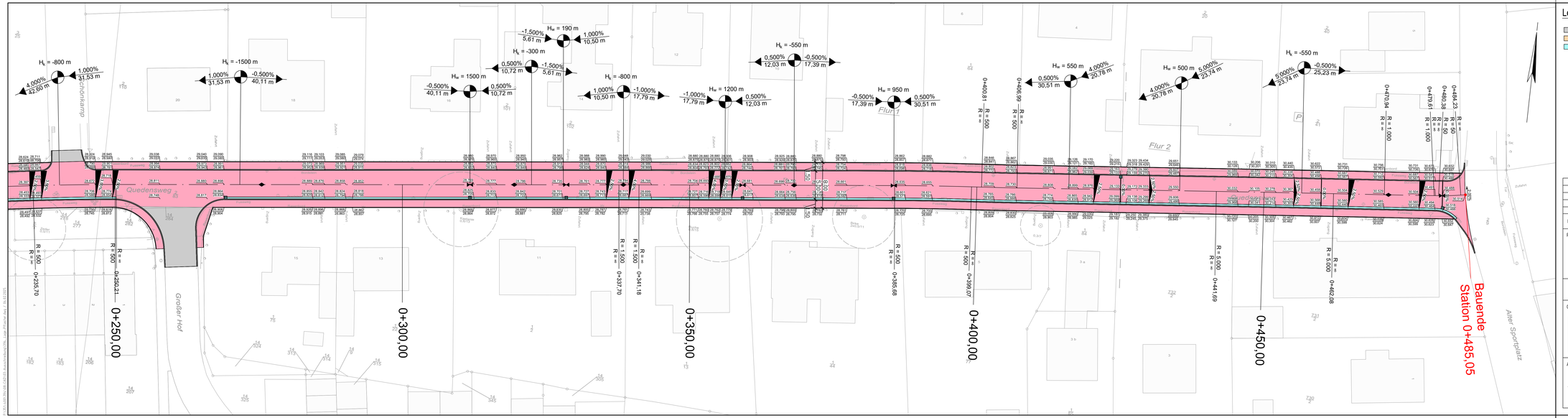

Legende:

- Fahrbahn
- Gehweg
- Rinne
- Geplanter Straßenablauf

H_w = 1,500 m
-0,500% 40,11 m
0,500% 10,72 m

Neigungsbrechpunkt mit Angabe von Ausrundungshalbmesser, Längsneigung und Abstand zum nächsten Neigungsbrechpunkt

Gradientenhochpunkt

Gradiententiefpunkt

2,50% 2,50%
Dachprofil

2,50%
Querneigung

INDEX	DATUM	NAME	ÄNDERUNGEN
E			
D			
C			
B			
A			

PROJEKT:

Straßenausbau Quedensweg
von der Straße Alter Sportplatz bis zum Gänsekrugredder

DECKENHÖHENPLAN

MASSSTAB 1:250

GEFERTIGT, DEN 24.05.2024

ING.-BÜRO HINZ
ING.-GESELLSCHAFT FÜR BAUWESEN mbH
Fliederbusch 21
24248 MÖNKEBERG
TEL.:0431/ 9399577-0
FAX.:0431/ 9399577-7

REG. NR.	ANLAGE
394	1.2.0

BEARBEITET	HINZ
GEZEICHNET	Slinko
DATEI:	394_Lage.dwg

AUFTRAGGEBER:

Gemeinde Mönkeberg

GEPRÜFT: