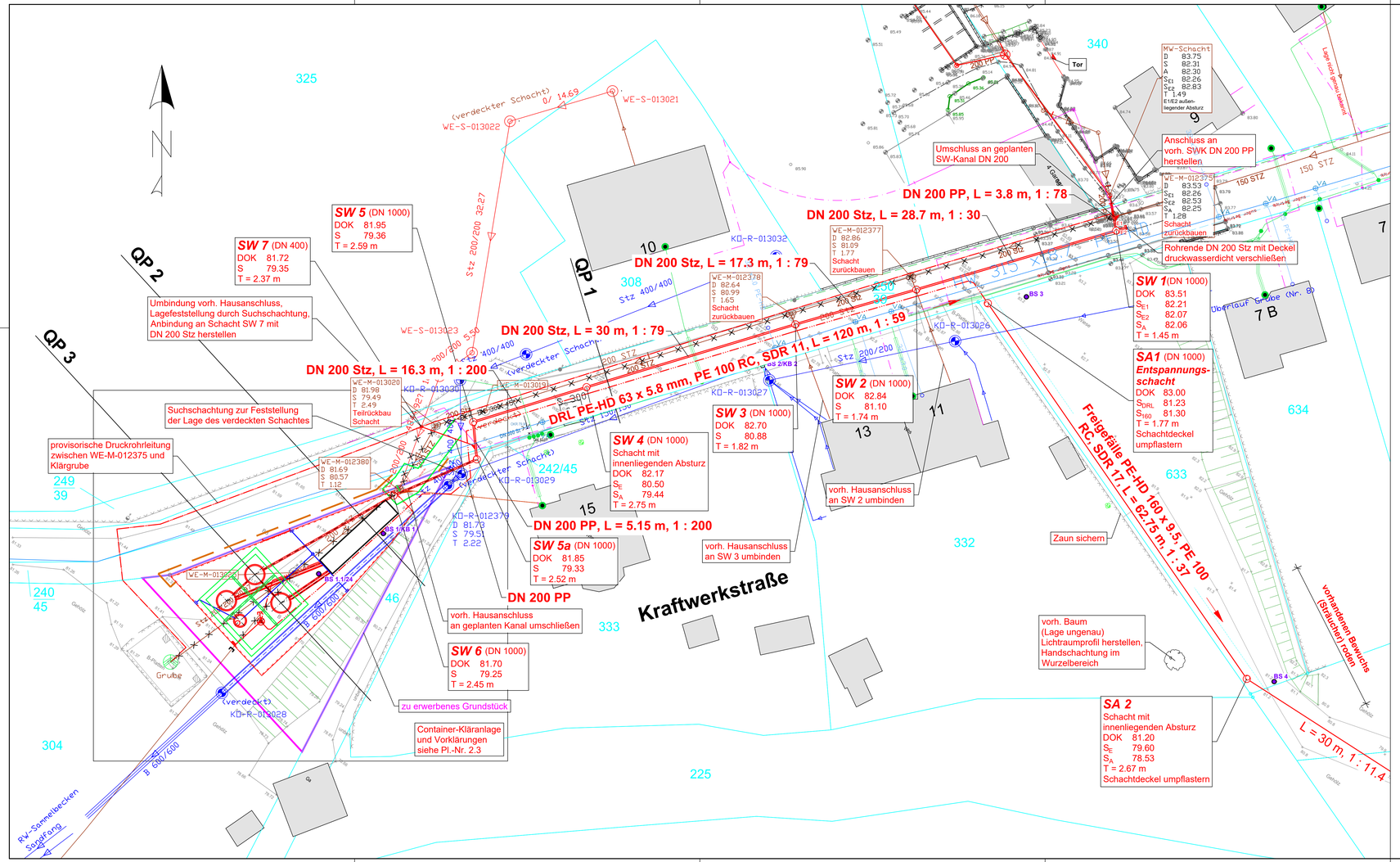

Legende:

Vermessung:

- Vermessungsachse
- Zaun
- Mauer mit Zaun
- Mauer
- Baum
- Hecke / Busch
- Böschung
- Haus / Grundstückseingang
- Laterne
- SW-Sohle Schachtmitte
- SW-Auslaufsohle
- SW-Einlaufsohle
- SW-seitlicher Zulauf
- Straßeneinlauf
- Hydrant unterirdisch
- allg. DOK
- Grenzpunkt
- inter. Festpunkt
- Stahlgittermast
- Stahlrohrmast
- allg. Schaltschrank
- Naturstein
- Beton
- Grünfläche
- Verbundpflaster

Hinweis Bestand:

Die Kabel und Leitungen sind aus den Zuarbeiten der Versorgungsträger nachrichtlich übernommen. Die Darstellung im Lageplan erhebt keinen Anspruch auf Vollständigkeit und genaue Lage.
Die genaue Lage ist den Plänen der Versorgungsträger zu entnehmen bzw. vor Ort mit den entsprechenden Netzmeistern festzustellen.

Grundlagen:

- Vermessung
  Ingenieurgesellschaft Prof. Dr.-Ing. E. Macke mbH,
  Stand: August 2021
- ALKIS, AZV Westliche Mulde
  Stand: Januar 2023
- Bestandsunterlagen AZV Westliche Mulde,
  Stand: Juli 2021, Januar 2023
- Vermessung Containerkläranlage (geplant),
  Vermessungsbüro Dipl.-Ing. Jens Tetzlaff,
  Stand: August 2023
- Einmessung vorh. TWL DN 300 St im Bereich der Such-schachtung, Vermessungsbüro Dipl.-Ing. Jens Tetzlaff,
  Stand: Dezember 2023
- Ergänzungsvermessung im Bereich des geplanten Auslaufbauwerks, Vermessungsbüro Dipl.-Ing. Jens Tetzlaff,
  Stand: August 2024
- Bestandsunterlagen TWL, MIDEWA,
  Stand: November 2024

WE-M-012375
D 83.55
SE1 82.30
SE2 82.62
SA 82.28
T 1.27

Die schwarz dargestellten Höhen stammen aus der Vermessung der Ingenieurgesellschaft Prof. Dr.-Ing. E. Macke mbH vom August 2021

Legende:

Planung:

- geplanter Schmutzwasserkanal
- Druckrohrleitung
- Außerbetriebnahme

Bestand:

- Schmutzwasserkanal
- Regenwasserkanal
- Mischwasserkanal
- Trinkwasserleitung
- Telekom
- Mittelspannung
- Niederspannung
- Biologische KKA/Grube
- Straßeneinlauf
- Flurstücksgrenze
- 211 Flurgrenze
- digitalisierter Verlauf Mulde (auf Basis von Google Earth, Aufnahme 09.09.2021)
- BS 1/KB 1 Baugrunduntersuchung BBG Ingenieurbüro Christian Klotsch Stand: Oktober 2023 / April 2024 (Lage ungenau)

Index	Datum	Änderung	Name
f	10.12.2024	Trassenverschiebung SWK	
e	05.06.2024	Anpassung Baugrube gem. Vorbemessung	
d	23.05.2024	Einarbeitung Rammkermsondierungen 2024	
c	15.05.2024	Einarbeitung Sickerschacht mit Straßenablaufen	
b	29.04.2024	Verschiebung DRL und SWK, Erwerb Grundstück	
a	05.04.2024	Einarbeitung 3. Vorklärungsschacht	

Lagestatus ETRS 89/UTM, Zone 32U
Höhenstatus DHHN 92 [NHN]

AUFTRAGGEBER:

AZV Westliche Mulde
OT Wolfen, Bahnhofstr. 14 a, 06766 Bitterfeld-Wolfen
Telefon: 03494 39215-0

NUR ZUR AUSSCHREIBUNG

Schmutzwasserentsorgung
Kraftwerksiedlung Friedersdorf
- Ausführungsplanung -

	Datum	Name
Bearbeitet	17.11.2023	
Gezeichnet	20.11.2023	
Geprüft	21.11.2023	
Maßstab	1 : 250	
Plan-Nr.	2.1	

Lageplan SW-Sammler

Datei KWS_AP_LP.DWG

DE-50/2022