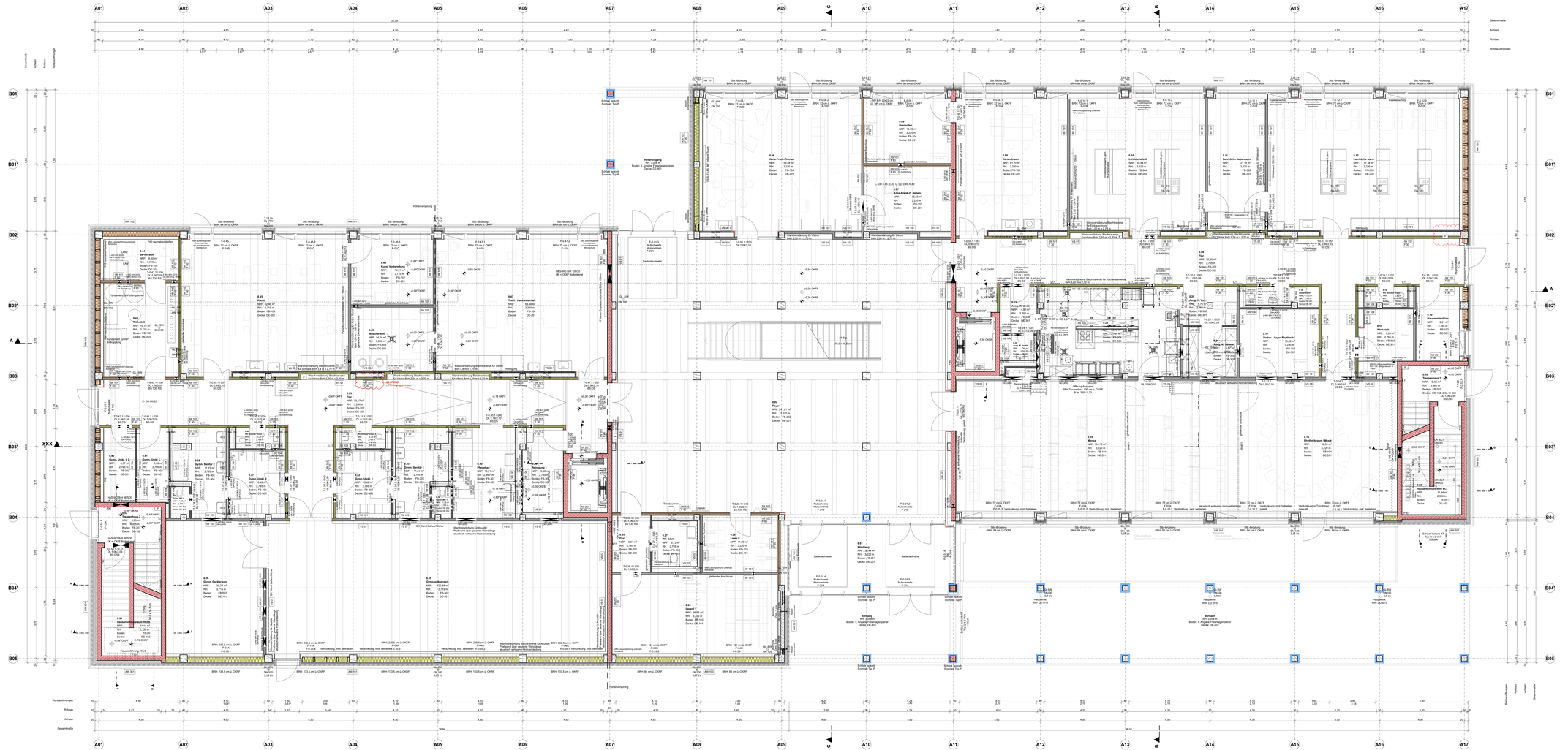

ABKÜRZUNGEN

BD	Bodendurchbruch	GL	Grundleitung	T	Tür
BRH	Brüstungshöhe	H	Hauptnutzer	UEZ	Übergabe
BS	Brandschutz	HT	Heizung	UKFBD	Unterkante Fertigdecke
Br	Bruchkanten	L	Lüftung	UKRD	Unterkante Rohdecke
DA	Deckenaussparung	NT	Nebennutzer	UT	Untertritt
DD	Deckendurchbruch	OKFB	Oberkante Fertigfußboden	UKRB	Unterkante Rohfußboden
DE	Deckenbekleidung	OKRB	Oberkante Rohfußboden	VKRD	Oberkante Rohdecke
DL	Durchlaufgeschichte	OKRBR	Oberkante Rohbrüstung	WA	Wandaussparung
DT	Dach / Dachbodentreppe	RL	Regenfallleitung	WD	Wanddurchbruch
FB	Fußboden	RQE	Rauchquerlüftung	WS	Wandschlitz/-rauch
FE	Fenster	S	Sanitär	WS	Wandschlitz

LEGENDE

	Bauteile tragend		Stahlbeton		Bauteile feuerbeständig
	Bauteile nichttragend		Putz / Gips		Bauteile hochfeuerhemmend
	Bauteile Aufsicht		Gussasphaltestrich		Bauteile feuerhemmend
	Aufsicht verdeckt		Mauerwerk Ziegel		Betonsockelfg
	Leitersicht		Mauerwerk KS		Erhöhter Schallschutz
	Konstruktionsweiser		Naturstein		Feuerlöscher
	Möbel / Ausstattung		Holz		Bohrkrone
	OK Fertigfuß		Zementestrich		Grundleitung/Leerrohr
	UK Fertigfuß		Deckenstahlbrüstung		Eckschutzprofil
	OK Rohfuß		Bodenstahlbrüstung		
	UK Rohfuß		Wandstahlbrüstung		= Klärung / in Abstimmung

Hinweis:
Dieser Plan kann nicht zur Ausführung verwendet werden!

AUSSCHREIBUNGSPLAN LOS 20

INDEX		BEARB.	GEPR.

LAGEPLAN 1:2000

x 8.00 = +51.10 m DHHN = OK FERTIGFUß

GRUNDRISS EG

BAUVORHABEN:
Förderschule Rudolstadt
Staatliche Förderschule
Geistige Entwicklung
Gemeinschaftsschule Rudolstadt

BAUHERR:
Landratsamt Weißes
Amt für Hochbau und Liegenschaften
Schloßstraße 42
07902 Weißes

PLANNUMMER: **FSR-ARC-AP-1000**

PAPIERFORMAT: 2000x841 cm | MAßSTAB: 1:50 | DATUM: 16.07.25 | GEZEICHNET: