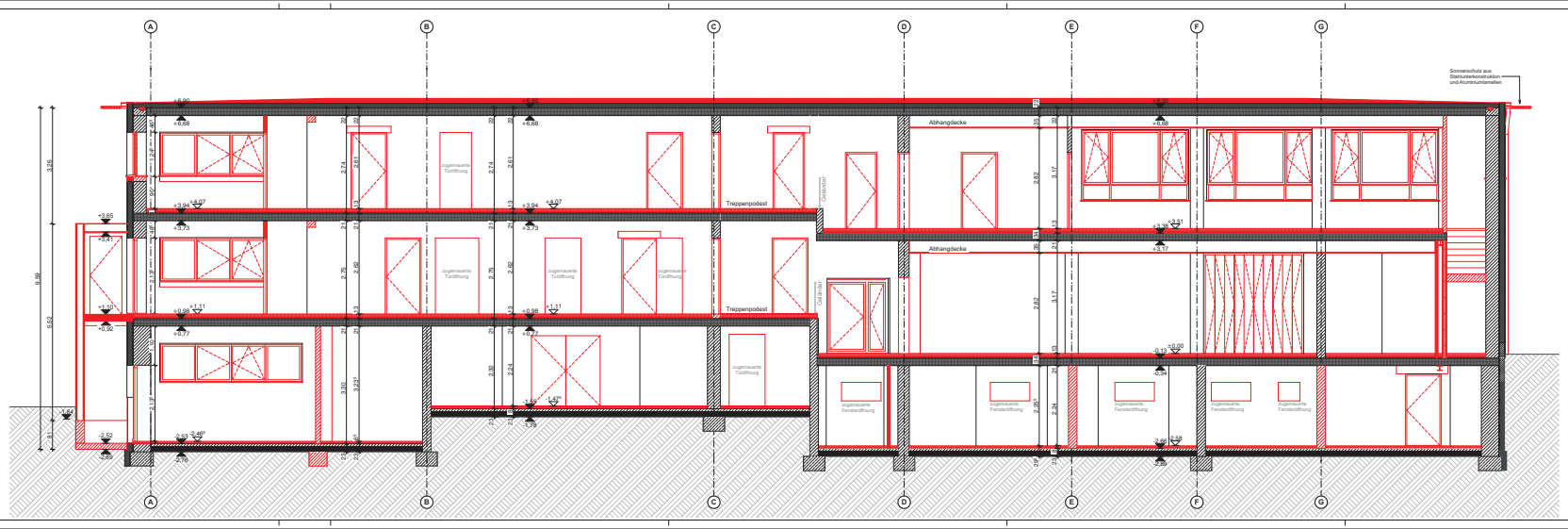

Vorabzug zum LV

INDEX	ÄNDERUNG	ERSTELLER	DATUM
	Vorabzug zum LV	ar	27.03.2026
	Planerstellung	ts	27.03.2026

Stadion Gesundbrunnen Heilbad Heiligenstadt
4. BA. Sanierung Funktionsgebäude

Gemeindeplaner:

Unterschrift:

Auftraggeber | Bauherr:

Stadt Heilbad Heiligenstadt
Bauamt
Aegidienstr. 20
37308 Heilbad Heiligenstadt
Tel: +49 3606 677 604

Unterschrift:

Planbezeichnung:

Schnitt B-B

Projektnummer	Planfolgeort	Ort	Bereich	Plan-Nummer (Planungen Dienst Nummer)	Datum	Index	Maßstab
25-500-02	AR	5	-	4-01-03	-	-	1:50

	Datum	Name
gezeichnet:	27.03.2026	ts, ar
geprüft:		
freigegeben:		

DIESE ZEICHNUNG IST URHEBERRECHTLICHES EIGENTUM. DIE DAMIT NUR ZU ERREICHENDEN ZWECKEN ERFORDERT WERDEN. VERVIELFÄLTIGUNG BEITERGABE DIESE ZEICHNUNG IN DRITTE UND NUR MIT SCHRIFTLICHER ERMÄNGUNG VON DER ARCHITEKTUR UND PLANUNGSGESELLSCHAFT GESTATTET.
ALLE MAGE SIND DER ORTSGEBRAUCHSMÄSSIGEN ZU ERWÄHNEN. DAS FÜR DIESE ZEICHNUNG BEAUSTRAGE WITZSTELLEN.