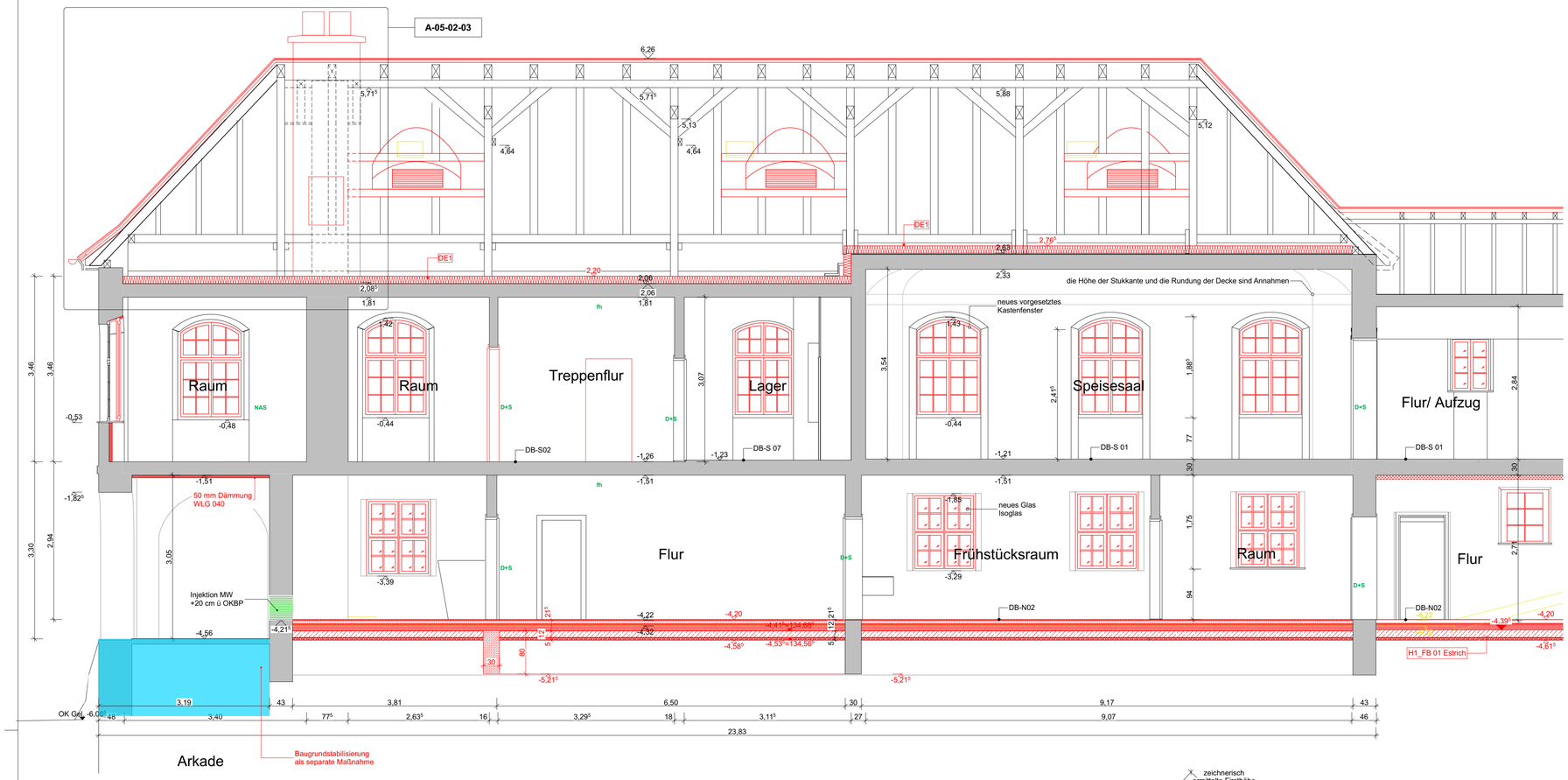

II_F Schnitt F - F (2D) 1:50

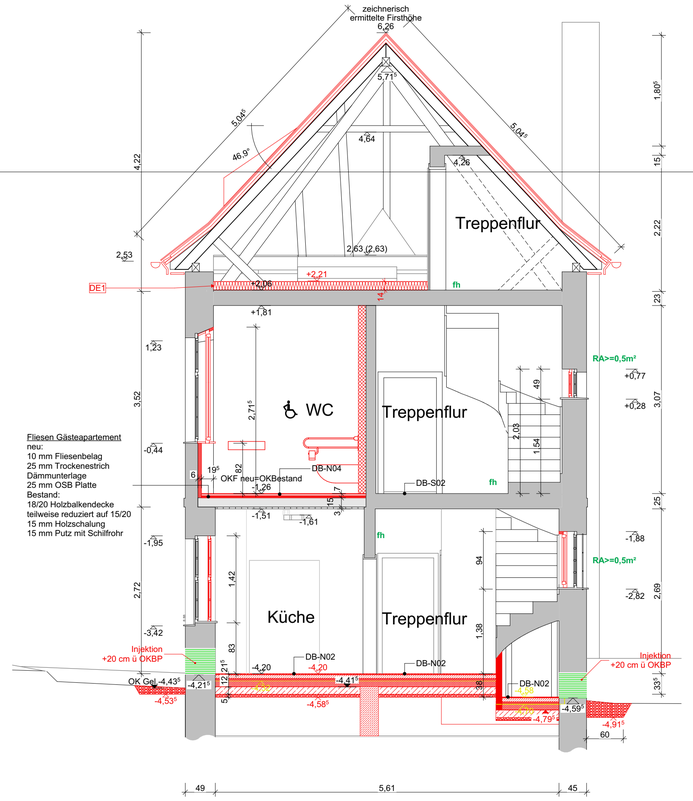

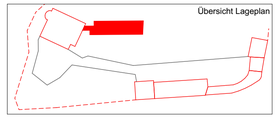

Hinweis Legende:
Fussbodenaufbauten Bestand und Sanierung
I_arc_A-05-01-01
II_arc_A-05-01-02
Wandaufbauten Bestand und Sanierung
I-II_arc_A-05-11-01

Fensterhöhen = Stichhöhen/ höchste Höhe
BH = Brüstung von OKFF bis OK Fensterbank

Index	Plandatum	Art der Änderung	Gez.

OKFF EG = +/- 0,00 = 139,10 DHHN92

Bauvorhaben

Sanierung und Umnutzung 1.BAUABSCHNITT
Neue Saalecker Werkstätten Haus I+II
Wohngebäude für die DAS-Design Akademie mit Seminarbereich

Bauherren

Marzona Stiftung Neue Saalecker Werkstätten

Am Burgberg 18
06628 Naumburg OT Saaleck
asc@andraschumann.de
Tel: 034463 638562

Architekten

Planungszeichnung

Haus II_Querschnitt E - E und Längsschnitt F - F Ausbau WAE/FE/T_lxf

Planungsdaten

Phase	LP 5	Format	A1
Aufgestellt/ Bearbeiter		Datum	08.03.2024
Geprüft		Projekt-Nr.:	
Maßstab	1:50	II_arc_A-03-04_A	

Dieses Projekt nebst Anlagen darf ohne unsere Genehmigung weder vervielfältigt noch ganz oder teilweise anderweitig verwendet oder dritten zugänglich gemacht werden; es gilt ausnahmslos das UHG in der derzeitigen Fassung, alle Urheberrechte bleiben vorbehalten.