AWO Psychiatriezentrum Halle - Umbau Haus 2

Bauliche Anpassungen an die besonderen Behandlungserfordernisse im Falle einer Epidemie / Pandemie

Nr.	Vorgangsname	Beginn	Ende	Dauer
1	**PLANUNG**	**Fre 31.05.24**	**Fre 10.04.26**	**97,2 W**
2	Grundlagenermittlung / Vorentwurfsplanung	Fre 31.05.24	Die 29.10.24	21,6 W
3	Entwurfsplanung	Die 15.10.24	Don 20.02.25	18,6 W
4	Zusammenstellung HU-Bau	Die 17.12.24	Mon 30.12.24	2 W
5	Bauliche Prüfung durch BLSA	Fre 22.11.24	Don 13.02.25	12 W
6	Genehmigungsplanung	Die 15.10.24	Mon 14.04.25	26 W
7	Baugenehmigungsverfahren	Die 24.12.24	Mon 14.04.25	16 W
8	Ausführungsplanung	Die 07.01.25	Fre 10.04.26	65,7 W
9	**AUSSCHREIBUNG / VERGABE**	**Fre 25.10.24**	**Fre 17.07.26**	**90,2 W**
10	A / V Vorbereitung Interim (vorgezogene Maßnahme)	Mon 06.01.25	Die 04.02.25	4,3 W
11	A / V Rohbau / Dach / Fassade	Mit 05.02.25	Die 18.03.25	6 W
12	A / V technischer Ausbau	Fre 25.04.25	Don 14.08.25	16 W
13	A / V baulicher Ausbau	Fre 25.04.25	Don 14.08.25	16 W
14	A / V Außenanlagen	Mon 04.05.26	Die 28.07.26	12,4 W
15	**BAUAUSFÜHRUNG**	**Fre 06.12.24**	**Don 14.01.27**	**110 W**
16	Vorbereitung Interim	Mit 25.12.24	Mit 19.02.25	8,2 W
17	Freizug 1. BA / Nutzungsaufnahme Interim	Mit 19.02.25	Mit 05.03.25	2,2 W
18	Ausführung 1. BA	Mit 05.03.25	Mit 28.01.26	47,2 W
19	Umzug / Freizug 2. BA	Don 29.01.26	Mit 11.02.26	2 W
20	Ausführung 2. BA	Don 12.02.26	Don 31.12.26	46,2 W
21	Übergabe, Nutzungsaufnahme 2. BA	Fre 01.01.27	Don 14.01.27	2 W
22	Ausführung Freianlagen	Fre 31.07.26	Don 19.11.26	16 W

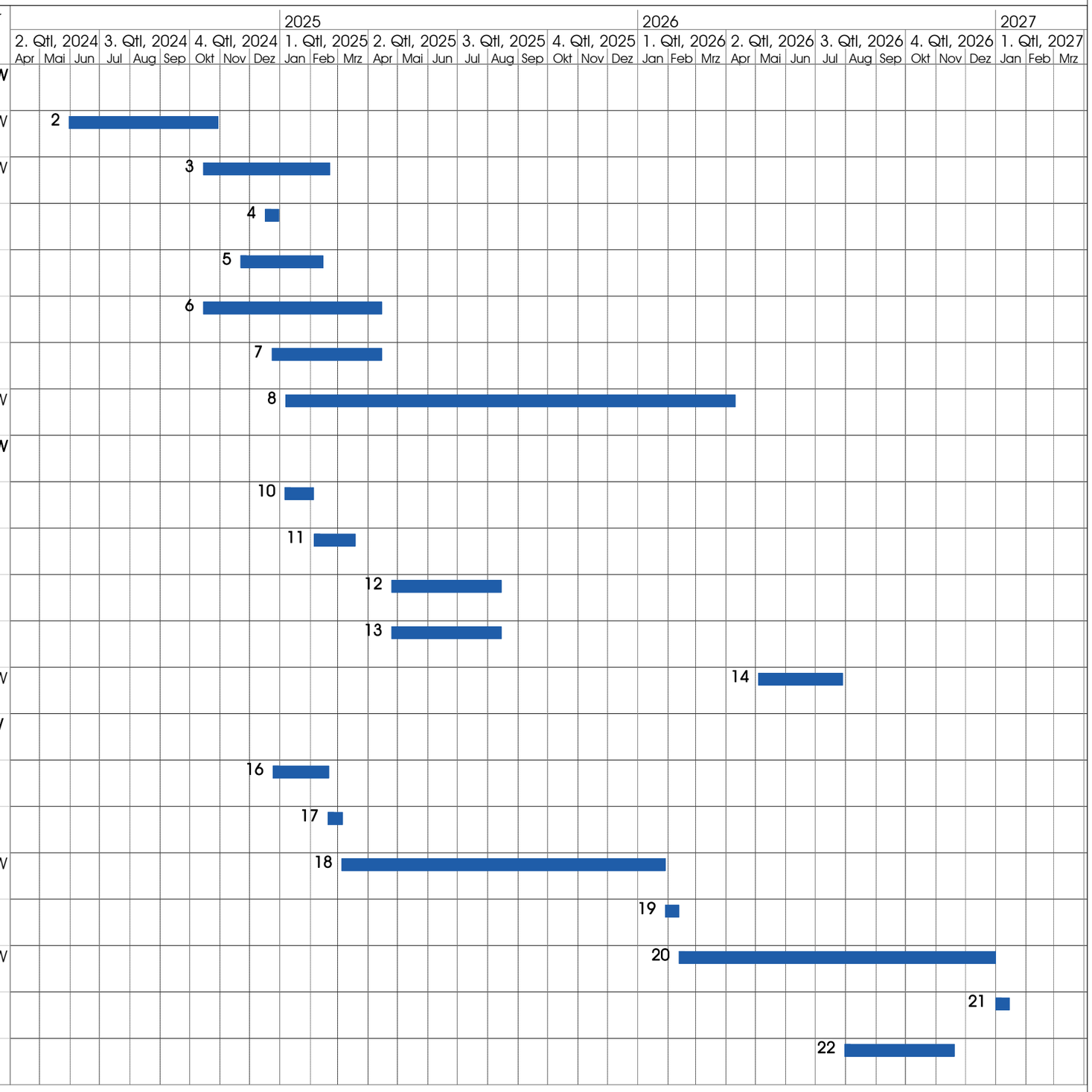

BJ+P

Rahmenterminplan

Stand: 17.10.2024