

BESTANDSGEBÄUDE - Bodenaufbauten 1. und 2. Obergeschoss

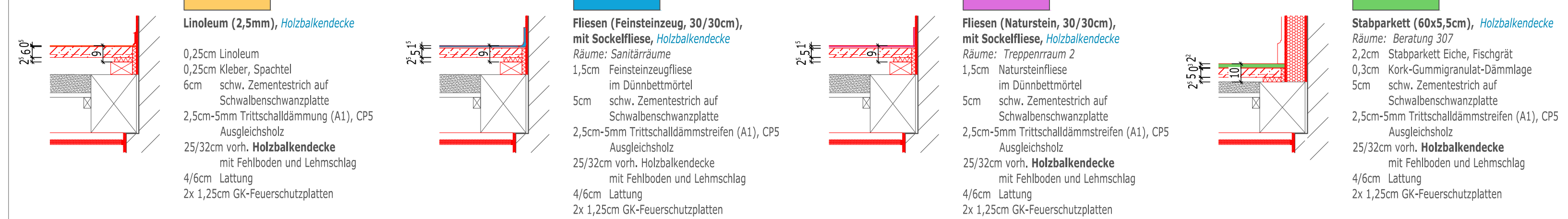

Entkernung Podest, Flur
Wände:
Putz bauseits durch Ausbaugewerk;
Putz in Teilbereichen entfernen nach Absprache
Decke:
Putz Treppeneckentafel entfernen;
Gewölbedecke bauseits durch Gewerk Ausbau Boden;
Rückbau Fußbodenaufbau komplett inkl. Sockel (Betonwerksteinplatten im Mörtsbett)
Rückbau Aufkantung nach Absprache
Fenster u. -öffnungen:
Ausbau Fenster bauseits durch Tischler, Fensterbänke ausbauen

LEGENDE

- Grundstücksgrenzen
- Bestandswände
- Auffüllung, Bestand
- Abbruch
- Abbruch Brüstung/Ausmauerung
- Mauerwerk, neu
- Stahlbeton, neu
- Trockenbau, neu
- Innendämmung, neu
- feste Wärmedämmung, neu
- weiche Faserdämmung, neu
- gebundene Ausgleichsschüttung, neu
- Auflager aus Beton für TB-Wände
- Balkenlage Fußboden, Bestand
- Balkenlage Fußboden, neu
- Fußboden-Durchbruch, Größe nach Angabe
- Kernschüttung
- Durchmesser nach Angabe
- Fußboden-Durchbruch
- FD
- WD
- DD
- Deckendurchbruch
- OK FF Neu
- OK FF Bestand

Das Herstellen und Ändern
von Öffnungen im Mauerwerk
erfolgt durch das Bauhauptgewerk!

OK FF Anbau = OK FF Bestand
±0,00 OKFF = 127,39 NNH

Alle angegebenen Türhöhen und Brüstungshöhen
beziehen sich auf OKFF Neu!

Planänderungen:

INDEX	DATUM	ART DER ÄNDERUNG	GEZ.

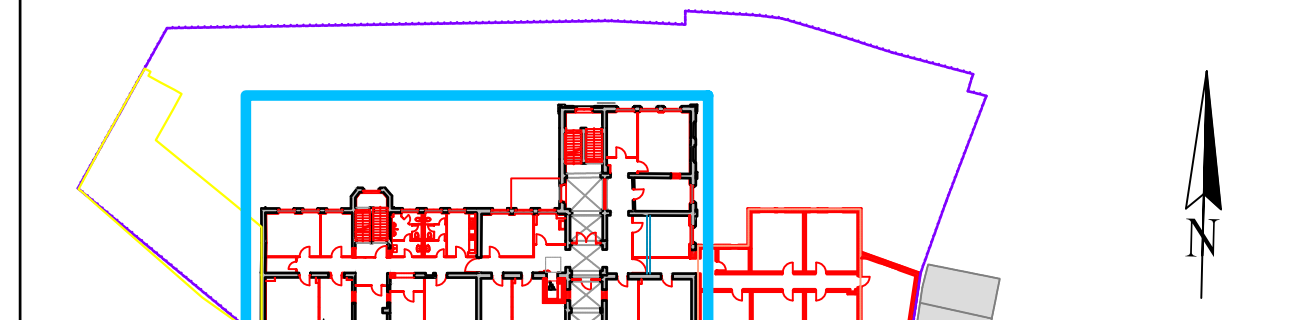

TRAGWERKSPLANUNG:

PLANUNG FÜR TECHNISCHE GEBAUDEAUSRÜSTUNG (HEIZUNG+SANITÄR+LÜFTUNG)	
--	--

PLANUNG FÜR TECHNISCHE GEBAUDEAUSRÜSTUNG (ELEKTRO)	
--	--

AUSFÜHRUNGSPLANUNG (BAU)	
-----------------------------	--

BAUHERR:	 Stadt Lutherstadt Eisleben Markt 1 Lutherstadt Eisleben 06295
----------	--

PLANUNG:	
----------	--

BAUVERFAHREN:	Umbau, Sanierung und Erweiterung ehemalige Grabenschule zum Bürger Rathaus Eisleben, Grabenstraße 39-43, 06295 Lutherstadt Eisleben
---------------	--

BAUTITEL:	Entkernungsarbeiten -	PLANNR.:	A-2091-10G-En-01	NECH.:	-
-----------	-----------------------	----------	------------------	--------	---

PROJEKTLEITER:	5	1 : 50	12.02.2024	GEZ.:	Jo.	PROJEKTLEITER (ART, URSCHRIFT)
----------------	---	--------	------------	-------	-----	--------------------------------

Diese Projektzeichnung ist unser Eigentum und darf ohne unsere Genehmigung weder
vervielfältigt noch eigenmächtig weiterverwendet werden.