Ü 350_GG Tischler
M 1 : 200

Ü 350_EG Tischler
M 1 : 200

Ü 350_1.OG Tischler
M 1 : 200

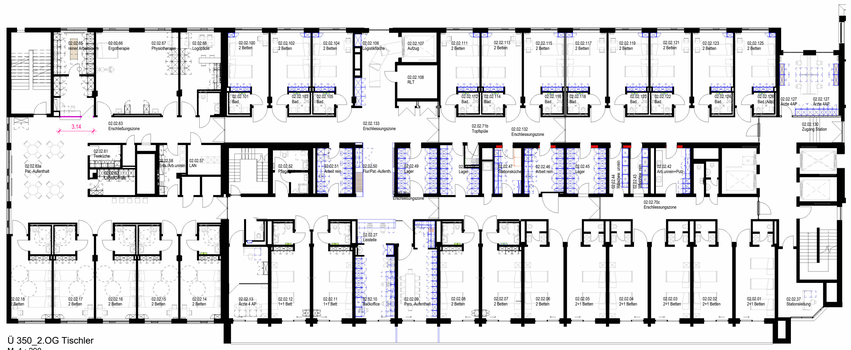

Ü 350_2.OG Tischler
M 1 : 200

Ü 350_3.OG Tischler
M 1 : 200

Ü 350_4.OG Tischler
M 1 : 200

Ü 350_5.OG Tischler
M 1 : 200

3.BA Massenermittlung Förderantrag - Tischler

Bauteil	Phase erstellt	Anzahl	Familie	Typ	Typenkommentare	Kommentare	Gewerk
	3. BA	2	Oberschrank - 1-flg	144 x 68 x 60			Tischler
A*	3. BA	19	Decken-Blende1	h=0,0	Blende	h= 0,50+ 0,60	Tischler
A*	3. BA	11	Decken-Blende1	h=32,0	Blende	h= 0,50+ 0,60	Tischler
A*	3. BA	11	Hoch-Schrank 2türig1	60 x 40 x 210	Tischler Spanplatte, HPL, Korpus weiss	Pflegeprotheel, staubdicht, Front HPL Resopal 4461 FW Guadina Oak gue	Tischler
A*	3. BA	22	Hoch-Schrank zweitürig	50 x 60 x 250, Pat.-Schrank mit Kofferfach	Spanplatte, HPL, Korpus weiss	Patientlizer, 2 Zw.-Böden, Gard Storage, Laptop-Tresorinnbau, Front HPL Resopal 4461 FW Guadina Oak gue	Tischler
A*	3. BA	1	Regalsystem Bad PKV	60 x 17 x 203,5	2 Böden Papierspender Papierabwurf	mit 8 Fächern, Papierspender= Abwurf Wagner Ewer WPS30, Farbton RAL 080 50 00	Tischler
Altbau	3. BA	32	Blende	Deckenblende		h=80, h=60+45	Tischler
Altbau	3. BA	1	Hoch-Schrank-2flg	60 x 50 x 210	Spanplatte, beschichtet, Korpus weiss	3 Böden, mit Ausziehen für 2 A4-Drucker	Tischler
Altbau	3. BA	1	Hoch-Schrank 1-flg	60 x 50 x 210	Spanplatte, beschichtet, Korpus weiss	3 Böden, HPL	Tischler
Altbau	3. BA	2	Oberschrank - 1-flg	40 x 40 x 36,5			Tischler
Altbau	3. BA	10	Oberschrank - 1-flg	40 x 60 x 36,5 o.B.			Tischler
Altbau	3. BA	1	Oberschrank - 1-flg	60 x 38 x 60		1 Boden, HPL	Tischler
Altbau	3. BA	1	Oberschrank - 1-flg	60 x 50 x 60/H		1 Boden, HPL	Tischler
Altbau	3. BA	5	Oberschrank - 1-flg2	60 x 38 x 60		mit eingebauter Microwelle	Tischler
Altbau	3. BA	2	Seitenwand	Blende			Tischler
Altbau	3. BA	10	Unterschrank Schreibtisch - 3 Schubladen	60 x 60 x 76	Spanplatte, beschichtet	HPL, 3 Schubladen, Hängeregister	Tischler
Altbau	3. BA	1	Unterschrank Schreibtisch - 3 Schubladen	60 x 60 x 68	Spanplatte, beschichtet	HPL, 3 Schubladen, Hängeregister	Tischler
Neubau	3. BA	2	Arbeitsfläche	seitl. Blende d=60cm		b=1,00m	Tischler
Neubau	3. BA	1	Arbeitsfläche	seitl. Blende d=60cm 2		b=1,00m	Tischler
Neubau	3. BA	4	Arbeitsfläche	Stützarbeitsplatt 50 tief			Tischler
Neubau	3. BA	3	Arbeitsfläche	Stützarbeitsplatt t=68			Tischler
Neubau	3. BA	1	Arbeitsfläche	Steharbeitsplatz 60x100cm		H:90cm, mit seitlicher Aufkantung	Tischler
Neubau	3. BA	1	Arbeitsfläche	Steharbeitsplatz 65x120cm		b=1,00m	Tischler
Neubau	3. BA	5	Arbeitsfläche	Steharbeitsplatz b=80		<Variante>	Tischler
Neubau	3. BA	1	Arbeitsfläche	Steharbeitsplatz b=68		<Variante>	Tischler
Neubau	3. BA	1	Arbeitsfläche	Steharbeitsplatz b=70		b=190	Tischler
Neubau	3. BA	1	Arbeitsplatte1	TG HPL	Spanplatte, HPL, weiss	Aufkantung 3-seitig, mit Markierungen für Gipsbinden	Tischler
Neubau	3. BA	173	Blende	Deckenblende		<Variante>	Tischler
Neubau	3. BA	15	Blende	Seitenblende		<Variante>	Tischler
Neubau	3. BA	4	Büro-Schrank 2türig mit Borden oberhalb	75 x 45 x 210	Spanplatte, HPL, Korpus weiss		Tischler
Neubau	3. BA	1	Decken-Blende	Blende Decke	Blende Decke	h=30	Tischler
Neubau	3. BA	2	Decken-Blende	Blende Decke	Blende Decke	h=69	Tischler
Neubau	3. BA	4	Hoch-Schrank	60 x 68 x 214	Spanplatte, beschichtet, Korpus weiss	mit Modul-Seitenwänden	Tischler
Neubau	3. BA	1	Hoch-Schrank	38 x 68 x 214 - Revision	Spanplatte, beschichtet, Korpus weiss		Tischler
Neubau	3. BA	48	Hoch-Schrank	40 x 40 x 220	Spanplatte, beschichtet, Korpus weiss	<Variante>	Tischler
Neubau	3. BA	6	Hoch-Schrank	40 x 40 x 220	Spanplatte, beschichtet, Korpus weiss	3 Böden	Tischler
Neubau	3. BA	18	Hoch-Schrank	40 x 40 x 220 H	Spanplatte, beschichtet, Korpus weiss	abschliessbar, 2 Böden, mit Gardenbrombestange	Tischler
Neubau	3. BA	2	Hoch-Schrank	40 x 40 x 313,5	Spanplatte, beschichtet, Korpus weiss		Tischler
Neubau	3. BA	79	Hoch-Schrank	46 x 68 x 214 ISO	Spanplatte, beschichtet, Korpus weiss	<Variante>	Tischler
Neubau	3. BA	2	Hoch-Schrank	50 x 63 x 214	Spanplatte, beschichtet, Korpus weiss	5 Böden	Tischler
Neubau	3. BA	4	Hoch-Schrank	56 x 62 x 220	Spanplatte, beschichtet, Korpus weiss	5 Böden	Tischler
Neubau	3. BA	2	Hoch-Schrank	60 x 40 x 214	Spanplatte, beschichtet, Korpus weiss	3 Böden	Tischler
Neubau	3. BA	1	Hoch-Schrank	60 x 40 x 214 H	Spanplatte, beschichtet, Korpus weiss	abschliessbar, 2 Böden, mit Gardenbrombestange	Tischler
Neubau	3. BA	1	Hoch-Schrank	60 x 40 x 214 H	Spanplatte, beschichtet, Korpus weiss	3 Böden	Tischler
Neubau	3. BA	8	Hoch-Schrank	60 x 40 x 214 _A	Spanplatte, beschichtet, Korpus weiss	<Variante>	Tischler
Neubau	3. BA	8	Hoch-Schrank	60 x 68 x 214 ISO	Spanplatte, beschichtet, Korpus weiss	mit Modul-Seitenwänden	Tischler
Neubau	3. BA	1	Hoch-Schrank	68 x 48 x 210 ISO H	Spanplatte, beschichtet, Korpus weiss		Tischler
Neubau	3. BA	2	Hoch-Schrank 2türig	100 x 60 x 210	Spanplatte, HPL, Korpus weiss	5 Böden	Tischler
Neubau	3. BA	2	Hoch-Schrank 2türig	AG 5 - Schrank	Spanplatte, HPL, Korpus weiss	<Variante>	Tischler
Neubau	3. BA	1	Hoch-Schrank drehtürig vertikal	60 x 60 x 214, Gerätebenbau KS/BTM	Spanplatte, HPL, Korpus weiss	mit Lüftungsgitter für KS	Tischler
Neubau	3. BA	1	Hoch-Schrank drehtürig vertikal	60 x 60 x 214, Gerätebenbau WS	Spanplatte, HPL, Korpus weiss	mit Lüftungsgitter für WS	Tischler
Neubau	3. BA	48	Hoch-Schrank-2flg	60 x40 x 210	Spanplatte, HPL, Korpus weiss	<Variante>	Tischler
Neubau	3. BA	42	Hoch-Schrank-2flg	60 x40 x 210 hoch/tiefen	Spanplatte, HPL, Korpus weiss	Zweiteilschrank, abschliessbar, 2-türig, 2 Böden, mit Gardenbrombestange + Tresor-Einbau	Tischler
Neubau	3. BA	3	Hochschrank 2türig	60 x 60 x 214	Spanplatte, HPL, Korpus weiss		Tischler
Neubau	3. BA	3	Hochschrank 2türig	64 x 50 x 214	Spanplatte, HPL, Korpus weiss	5 Böden, abschließbar	Tischler
Neubau	3. BA	1	Hochschrank 2türig	64 x 50 x 214 H	Spanplatte, HPL, Korpus weiss	5 Böden, abschließbar	Tischler
Neubau	3. BA	4	Hochschrank 2türig	84 x 62 x 214	Spanplatte, HPL, Korpus weiss		Tischler
Neubau	3. BA	2	Hochschrank 2türig	84 x 62 x 214 H	Spanplatte, HPL, Korpus weiss	5 Böden, abschließbar	Tischler
Neubau	3. BA	1	Hochschrank 2türig	90 x 50 x 214	Spanplatte, HPL, Korpus weiss		Tischler
Neubau	3. BA	3	Hochschrank 2türig	90 x 60 x 214	Spanplatte, HPL, Korpus weiss		Tischler
Neubau	3. BA	1	Hochschrank 2türig	90 x 60 x 214 H	Spanplatte, HPL, Korpus weiss		Tischler
Neubau	3. BA	1	Hochschrank 2türig	100 x 60 x 214 H	Spanplatte, HPL, Korpus weiss	2 Böden, vorne ohne Sockel für Staurum	Tischler
Neubau	3. BA	4	Hochschrank 2türig	110 x 60 x 214	Spanplatte, HPL, Korpus weiss		Tischler
Neubau	3. BA	1	Hochschrank 4 Türen	120 x 40 x 210	Spanplatte, HPL, Korpus weiss	unten und oben Borde	Tischler
Neubau	3. BA	2	Hochschrank Gasabsaugung	50 x 68 x 214	Spanplatte, HPL, Korpus weiss, mit ABS-Tragkanten	<Variante>	Tischler
Neubau	3. BA	2	Hochschrank ISO	46 x 68 x 210/l	Spanplatte, HPL, Korpus weiss, mit ABS-Tragkanten	Lochreihenf durchgehend bohren - 2,5 Einlegeböden pro Schrank teilen, Umlaufende Dichtung	Tischler
Neubau	3. BA	9	Hochschrank ISO	46 x 68 x 210/l ISO	Spanplatte, HPL, Korpus weiss, mit ABS-Tragkanten	<Variante>	Tischler
Neubau	3. BA	1	Hochschrank ISO	46 x 68 x 210/l ISO akz	Spanplatte, HPL, Korpus weiss, mit ABS-Tragkanten	<Variante>	Tischler
Neubau	3. BA	1	Hochschrank mit Arbeitsfläche 2 türig mit Bord oben	Pflegearbeitsschrank 80 x 60 x 220, mit Handwaschbecken 40x40	Spanplatte, HPL, Korpus weiss	1 Zw.-Boden, Spiegel auf Rückwand, Oberschrankleuchte, Steckdose	Tischler
Neubau	3. BA	181	Oberblende	Blende oben		<Variante>	Tischler
Neubau	3. BA	4	Oberschrank - 1-flg	20 x 58 x 34		2 Böden	Tischler
Neubau	3. BA	52	Oberschrank - 1-flg	40 x 40 x 36,5			Tischler
Neubau	3. BA	1	Oberschrank - 1-flg	40 x 40 x 45			Tischler
Neubau	3. BA	4	Oberschrank - 1-flg	45 x 68 x 36,5		ohne Mittelwand	Tischler
Neubau	3. BA	1	Oberschrank - 1-flg	45 x 68 x 36,5 A		1 Boden, HPL	Tischler
Neubau	3. BA	1	Oberschrank - 1-flg	50 x 68 x 34		ohne Mittelwand	Tischler
Neubau	3. BA	18	Oberschrank - 2-flg1	92 x 68 x 34	Spanplatte, beschichtet, Korpus weiss	ohne Mittelwand	Tischler
Neubau	3. BA	8	Oberschrank - 2-flg1	92 x 68 x 48	Spanplatte, beschichtet, Korpus weiss	Boden	Tischler
Neubau	3. BA	8	Oberschrank - 2-flg2	92 x 38 x 34	Spanplatte, beschichtet, Korpus weiss	1 Boden	Tischler
Neubau	3. BA	6	Oberschrank - 2-flg2	92 x 38 x 40	Spanplatte, beschichtet, Korpus weiss	2 Böden	Tischler
Neubau	3. BA	45	Oberschrank - offen	180 x 40 x 36,5	Spanplatte, beschichtet, Korpus weiss	offenes Fach für Kofferr	Tischler
Neubau	3. BA	1	Oberschrank Schreibtisch h=30cm	60 x 38 x 210	Spanplatte, HPL, Korpus weiss	<Variante>	Tischler
Neubau	3. BA	1	Roger Fachtemperl1	H1:0'1'-100	Spanplatte, beschichtet		Tischler
Neubau	3. BA	1	Roger Fachtemperl2	H1:0'1'-100	Spanplatte, beschichtet		Tischler
Neubau	3. BA	1	Roger Fachtemperl3	50 x 43 x 50, eanth., 2 OH	Spanplatte, beschichtet, Korpus weiss		Tischler
Neubau	3. BA	1	Regalsystem Bad	60 x 15 x 60 2 Böden		mit 4 Kleiderhaken	Tischler
Neubau	3. BA	47	Regalsystem Bad 1	60 x 15 x 145 2 Böden 2	Regalsystem	<Variante>	Tischler
Neubau	3. BA	10	Regalsystem Bad PKV	60 x 17 x 203,5 2 Böden Papierspender Papierabwurf			Tischler
Neubau	3. BA	1	Rückwand	b=1a			Tischler
Neubau	3. BA	3	Schrank1	40 x 62 x 220 Gardinenbeschrank	Spanplatte, HPL, Korpus weiss	3 Böden	Tischler
Neubau	3. BA	1	Schrank2	46 x 68 x 214 mit Rollladentür	Spanplatte, HPL, Korpus weiss, 50/50 ISO-Modul und Einlegeböden variabel	Tragewände und Körbe durch KHBW	Tischler
Neubau	3. BA	6	Schrank2	46 x 68 x 214 mit Rollladentür	Spanplatte, HPL, Korpus weiss, 50/50 ISO-Modul und Einlegeböden variabel	Tragewände und Körbe durch KHBW	Tischler
Neubau	3. BA	6	Schrank2	ISO 46 x 68 x 214 mit Rollladentür	Spanplatte, HPL, Korpus weiss, 50/50 ISO-Modul und Einlegeböden variabel	Tragewände und Körbe durch KHBW	Tischler
Neubau	3. BA	1	Schrankblende mit Leuchte	Sonl, Leuchte 50	Oberschrankblende mit LED Unterbeleuchtung schwarz		Tischler
Neubau	3. BA	1	Seitenwand	Blende	Blende	<Variante>	Tischler
Neubau	3. BA	1	Seitenwand	Blende H			Tischler
Neubau	3. BA	4	Seitenwand	Oberschrankblende	Obertblende		Tischler
Neubau	3. BA	1	Sideboard mit Schiebetüren1	1.40x45x60	Spanplatte, HPL, Korpus weiss	Korpus D63160, Abdeckung 4461 FW	Tischler
Neubau	3. BA	1	Sideboard mit Schiebetüren1	1.80x45x60	Spanplatte, HPL, Korpus weiss	Korpus D63160, Abdeckung 4461 FW	Tischler
Neubau	3. BA	1	Stehartbeplatte	b=40, h=150 1	Spanplatte, beschichtet, Korpus weiss	Versorgungsgehäse	Tischler
Neubau	3. BA	1	Tablett1	Tablettes und eth. als Stizarbeitsplatz		Ablage, h=290	Tischler
Neubau	3. BA	7	Tresen Leistelle Hcfaltlage	Tresen - Hcfaltlage			Tischler
Neubau	3. BA	184	Unkleide Schrank	35 x 50 x 210	Spanplatte HPL, 2 Böden, 1 Gardenbrombstange	oben und unten Bord, Kleiderstange, inkl. Deckenblende	Tischler
Neubau	3. BA	1	Unterschrank 1.00m 4 Schubladen	50 x 45 x 96	Spanplatte, beschichtet, Korpus weiss, 4 Schubladen	HPL, 3 Schubladen, Hängeregister abschliessbar	Tischler
Neubau	3. BA	1	Unterschrank 1.00m 4 Schubladen	50 x 63 x 96	Spanplatte, beschichtet, Korpus weiss, 4 Schubladen	HPL, 3 Schubladen, Hängeregister abschliessbar	Tischler
Neubau	3. BA	1	Unterschrank 1.00m 4 Schubladen-40	40 x 43 x 96	Spanplatte, beschichtet, Korpus weiss, 4 Schubladen	<Variante>	Tischler
Neubau	3. BA	4	Unterschrank - 1-flg	50 x 62 x 86	Spanplatte, beschichtet	<Variante>	Tischler
Neubau	3. BA	1	Unterschrank - 1-flg -40cm	40 x 50 x 96	Spanplatte, beschichtet, Korpus weiss	1 Boden, HPL	Tischler
Neubau	3. BA	1	Unterschrank - 1-flg -40cm	50 x 43 x 86 H	Korpus Spanplatte, beschichtet weiss, Front Vollken	1 Boden	Tischler
Neubau	3. BA	1	Unterschrank - 2-flg Spülen	60 x 60 x 86 ISO	Spanplatte, beschichtet, Korpus weiss, 4 Schubladen		Tischler
Neubau	3. BA	3	Unterschrank - 5 variable Schubladen	60 x 60 x 86 VZA	Spanplatte, beschichtet, Korpus weiss, 4 Schubladen	oberste Schublade abschliessbar	Tischler
Neubau	3. BA	2	Unterschrank Schreibtisch - 3 Schubladen	45 x 50 x 76	Spanplatte, beschichtet	HPL, 3 Schubladen, Hängeregister	Tischler
Neubau	3. BA	11	Wandverkleidung mit TV + Klappschreibtisch	1.30 x 2.50		ELT Anschlüsse: Antennen-, Bus-, Doppelsteckdose	Tischler
Umbau Bestand	3. BA	1	Arbeitsfläche	Regal 100 x 38 x 4		2 Regale 70+40	Tischler
Umbau Bestand	3. BA	1	Arbeitsfläche	Stützarbeitsplatz 80		Tischlrei, h=963	Tischler
Umbau Bestand	3. BA	1	Arbeitsfläche	Stützarbeitsplatz h=86 5-2,0cm		Tischlrei,h=0,90m, h=182 + 3x Durchlader für Aktfall 60x68	Tischler
Umbau Bestand	3. BA	1	Arbeitsfläche	Stützarbeitsplatz h=78-2,0cm		Tischlrei,h=0,90m, h=182 + 3x Durchlader für Aktfall 60x68	Tischler
Umbau Bestand	3. BA	1	Arbeitsfläche	Stützarbeitsplatz h=82 (s. Detailzeichnung)		Tischlrei,h=0,90m, h=182 + 2x3 Auszüge für Aktfall, 2 Auszüge für Tastatur, Klappbrach Kontaktig	Tischler
Umbau Bestand	3. BA	1	Arbeitsfläche	Stützarbeitsplatz h=82-2,0cm		Tischlrei,h=0,90m, h=182 + 3x Durchlader für Aktfall 60x68	Tischler
Umbau Bestand	3. BA	1	Arbeitsfläche	Stehartbeplatz		h=200, h=50	Tischler
Umbau Bestand	3. BA	1	Arbeitsfläche	Stehartbeplatz 65x100cm	Blende Decke	H:90cm, mit seitlicher Aufkantung	Tischler
Umbau Bestand	3. BA	1	Arbeitsfläche	Stehartbeplatz 65x120cm	Blende Decke	Rückwand, Seitenwand, Blende Decke	Tischler
Umbau Bestand	3. BA	1	Arbeitsfläche	Stehartbeplatz b=30 2.0cm		Tischlrei,h=0,90m, h=182 + 3x Durchlader für Aktfall 60x68	Tischler
Umbau Bestand	3. BA	1	Arbeitsfläche	Stehartbeplatz b=33-4,0cm		Tischlrei,h=0,90m, h=182 + 3x Durchlader für Aktfall 60x68	Tischler
Umbau Bestand	3. BA	1	Arbeitsfläche	Stehartbeplatz b=38			Tischler
Umbau Bestand	3. BA	5	Arbeitsfläche	Stehartbeplatz b=40		h=190	Tischler
Umbau Bestand	3. BA	1	Arbeitsfläche	Stehartbeplatz b=60		Arbeitsplatte 1.47x0.75cm	Tischler
Umbau Bestand	3. BA	7	Arbeitsfläche	Stehartbeplatz b=70		<Variante>	Tischler
Umbau Bestand	3. BA	1	Arbeitsplatte - L Form	900mm Tiefe		mit Spüle und seitl. Abtropfblech, H:190+250	Tischler
Umbau Bestand	3. BA	5	Arbeitsplatte - mit Aufkantung	600 mm Tiefe		mit Spüle und seitl. Abtropfblech, H:210	Tischler
Umbau Bestand	3. BA	1	Blende	Blende Decke	Blende Decke	h=30	Tischler
Umbau Bestand	3. BA	3	Büro-Schrank 2türig mit Borden oberhalb	120 x 45 x 210	Spanplatte, HPL, Korpus weiss		Tischler
Umbau Bestand	3. BA	1	Büro-Schrank 2türig mit Borden oberhalb	120 x 45 x 2100	Spanplatte, HPL, Korpus weiss		Tischler
Umbau Bestand	3. BA	15	Decken-Blende	h=30	Blende Decke		Tischler
Umbau Bestand	3. BA	5	Decken-Blende	h=61	Blende Decke		Tischler
Umbau Bestand	3. BA	1	Hoch-Schrank	20 x 68 x 214	Spanplatte, beschichtet, Korpus weiss	7 Böden	Tischler
Umbau Bestand	3. BA	5	Hoch-Schrank	25 x 68 x 214	Spanplatte, beschichtet, Korpus weiss	7 Böden	Tischler
Umbau Bestand	3. BA	1	Hoch-Schrank	30 x 68 x 214 ISO	Spanplatte, beschichtet, Korpus weiss	mit Modul-Seitenwänden	Tischler
Umbau Bestand	3. BA	1	Hoch-Schrank	42 x 35 x 214	Spanplatte, beschichtet, Korpus weiss	5 Böden	Tischler
Umbau Bestand	3. BA	12	Hoch-Schrank	82 x 60 x 210	Spanplatte, beschichtet, Korpus weiss	abschliessbar, 2 Böden, mit Garde- oder Teleskopstange + Tresor-Einbau	Tischler
Umbau Bestand	3. BA	35	Hoch-Schrank	45 x 60 x 213,5	Spanplatte, beschichtet, Korpus weiss	<Variante>	Tischler
Umbau Bestand	3. BA	3	Hoch-Schrank	46 x 68 x 128 ISO	Spanplatte, beschichtet, Korpus weiss	<Variante>	Tischler
Umbau Bestand	3. BA	322	Hoch-Schrank	46 x 68 x 214 ISO	Spanplatte, beschichtet, Korpus weiss	<Variante>	Tischler
Umbau Bestand	3. BA	1	Hoch-Schrank 2türig	50 x 63 x 213,5	Spanplatte, beschichtet, Korpus weiss	abschliessbar, 2 Böden, mit Gardenbrombstange	Tischler
Umbau Bestand	3. BA	2	Hoch-Schrank 2türig	95 x 35 x 214	Spanplatte, HPL, Korpus weiss	5 Böden, abschließbar	Tischler
Umbau Bestand	3. BA	2	Hoch-Schrank 2türig	100 x 35 x 214	Spanplatte, HPL, Korpus weiss	5 Böden, abschließbar	Tischler
Umbau Bestand	3. BA	12	Hoch-Schrank drehtürig, Gerätebenbau	60 x 68 x 214	Spanplatte, beschichtet, Korpus weiss		Tischler
Umbau Bestand	3. BA	1	Hoch-Schrank drehtürig, Gerätebenbau KS und MW	60 x 68 x 214	Spanplatte, beschichtet, Korpus weiss	4 Weitfächer, 2 Böden	Tischler
Umbau Bestand	3. BA	1	Hoch-Schrank drehtürig, Gerätebenbau KS und MW	60 x 68 x 214	Spanplatte, beschichtet, Korpus weiss	mit Erdas BTM-Tresor und Medikamenten- Kühlschrank	Tischler
Umbau Bestand	3. BA	6	Hoch-Schrank drehtürig-1	60 x 60 x 214	Spanplatte, HPL, Korpus weiss	<Variante>	Tischler
Umbau Bestand	3. BA	55	Hoch-Schrank seitlichtürig	60 x 45 x 214 Weitfächer	Spanplatte, HPL, Korpus weiss	4 Weitfächer	Tischler
Umbau Bestand	3. BA	1	Hoch-Schrank-2flg	90 x 62 x 240	Spanplatte, beschichtet, Korpus weiss	5 Böden, HPL	Tischler
Umbau Bestand	3. BA	5	Hoch-Schrank-oben offen	46 x 50 x 213,5	Spanplatte, beschichtet, Korpus weiss	Ins 5.Boden Tür abschliessbar, 2 Böden, oben offen 3 verstellbare Böden (5-Schrank für Fax und Drucker)	Tischler
Umbau Bestand	3. BA	1	Hochschrank 2türig	110 x 40 x 210	Spanplatte, HPL, Korpus weiss		Tischler
Umbau Bestand	3. BA	5	Hochschrank 2türig	120 x 35 x 200	Spanplatte, HPL, Korpus weiss	SU-Schrank abschliessbar, mit Oberblenden und Seitenblende	Tischler
Umbau Bestand	3. BA	12	Hochschrank ISO	ISO - 46 x 68 x 210	Spanplatte, HPL, Korpus weiss, mit ABS-Tragkanten	<Variante>	Tischler
Umbau Bestand	3. BA	7	Oberblende	Blende oben		2 Böden	Tischler
Umbau Bestand	3. BA	5	Oberschrank - 1-flg	20 x 38 x 48		1 Boden	Tischler
Umbau Bestand	3. BA	1	Oberschrank - 1-flg	20 x 38 x 60		2 Böden	Tischler
Umbau Bestand	3. BA	1	Oberschrank - 1-flg	20 x 58 x 48		1 Boden	Tischler
Umbau Bestand	3. BA	10	Oberschrank - 1-flg	25 x 38 x 60		1 Boden, HPL	Tischler
Umbau Bestand	3. BA	5	Oberschrank - 1-flg	25 x 58 x 48		2 Böden	Tischler
Umbau Bestand	3. BA	10	Oberschrank - 1-flg	25 x 58 x 60		2 Böden	Tischler
Umbau Bestand	3. BA	5	Oberschrank - 1-flg	45 x 38 x 60			Tischler
Umbau Bestand	3. BA	2	Oberschrank - 1-flg	45 x 68 x 32	VZA	ohne Mittelwand	Tischler
Umbau Bestand	3. BA	4	Oberschrank - 1-flg	46 x 45 x 130		3 Böden	Tischler
Umbau Bestand	3. BA	1	Oberschrank - 1-flg	46 x 68 x 32		ohne Mittelwand	Tischler
Umbau Bestand	3. BA	30	Oberschrank - 1-flg	46 x 68 x 46		ohne Mittelwand	Tischler
Umbau Bestand	3. BA	5	Oberschrank - 1-flg	52 x 38 x 60		1 Boden, HPL	Tischler
Umbau Bestand	3. BA	5	Oberschrank - 1-flg	52 x 38 x 70		1 Boden, HPL	Tischler
Umbau Bestand	3. BA	5	Oberschrank - 1-flg	60 x 38 x 33		1 Boden, HPL	Tischler
Umbau Bestand	3. BA	10	Oberschrank - 1-flg	60 x 38 x 60		1 Boden, HPL	Tischler
Umbau Bestand	3. BA	5	Oberschrank - 1-flg	60 x 38 x 70		1 Boden, HPL	Tischler
Umbau Bestand	3. BA	10	Oberschrank - 1-flg	60 x 68 x 46		ohne Mittelwand	Tischler
Umbau Bestand	3. BA	2	Oberschrank - 1-flg	60 x 68 x 48		1 Boden	Tischler
Umbau Bestand	3. BA	10	Oberschrank - 1-flg	62,5 x 38 x 70		1 Boden, HPL	Tischler
Umbau Bestand	3. BA	3	Oberschrank - 1-flg	100 x 38 x 60		1 Boden, HPL	Tischler
Umbau Bestand	3. BA	8	Oberschrank - 1-flg - 5 Binde	72 x 45 x 130		3 Böden	Tischler
Umbau Bestand	3. BA	10	Oberschrank - 2-flg1	80 x 60 x 110 1 Passleiste 10cm	Spanplatte, beschichtet, Korpus weiss	2 Böden	Tischler
Umbau Bestand	3. BA	5	Oberschrank - 2-flg1	90 x 63 x 33	Spanplatte, beschichtet, Korpus weiss	1 Boden, HPL	Tischler
Umbau Bestand	3. BA	10	Oberschrank - 2-flg1	90 x 63 x 48	Spanplatte, beschichtet, Korpus weiss	ohne Mittelwand	Tischler
Umbau Bestand	3. BA	20	Oberschrank - 2-flg1	90 x 63 x 58	Spanplatte, beschichtet, Korpus weiss	ohne Mittelwand	Tischler
Umbau Bestand	3. BA	1	Oberschrank - 2-flg1	90 x 68 x 32	Spanplatte, beschichtet, Korpus weiss	ohne Mittelwand	Tischler
Umbau Bestand	3. BA	5	Oberschrank - 2-flg1	91 x 63 x 58	Spanplatte, beschichtet, Korpus weiss	ohne Mittelwand	Tischler
Umbau Bestand	3. BA	9	Oberschrank - 2-flg1	92 x 68 x 32	Spanplatte, beschichtet, Korpus weiss	ohne Mittelwand	Tischler
Umbau Bestand	3. BA	130	Oberschrank - 2-flg1	92 x 68 x 46	Spanplatte, beschichtet, Korpus weiss	ohne Mittelwand	Tischler
Umbau Bestand	3. BA	10	Oberschrank - 2-flg2	89 x 38 x 60	Spanplatte, beschichtet, Korpus weiss	2 Böden	Tischler
Umbau Bestand	3. BA	15	Oberschrank - 2-flg2	92 x 38 x 46	Spanplatte, beschichtet, Korpus weiss	1 Boden	Tischler
Umbau Bestand	3. BA	3	Oberschrank - 2-flg2	92 x 38 x 48	Spanplatte, beschichtet, Korpus weiss	<Variante>	Tischler
Umbau Bestand	3. BA	2	Oberschrank - 2-flg2	92 x 38 x 60	Spanplatte, beschichtet, Korpus weiss	2 Böden	Tischler
Umbau Bestand	3. BA	4	Oberschrank - offen1	1540 x 435 x 400	Spanplatte, beschichtet, Korpus weiss	offenes Fach	Tischler
Umbau Bestand	3. BA	4	Oberschrank - offen1	2300 x 430 x 40	Spanplatte, beschichtet, Korpus weiss	offenes Fach	Tischler
Umbau Bestand	3. BA	5	Oberschrank - offen - Postfächer	125 x 38 x 60	Spanplatte, beschichtet, Korpus weiss	1 Boden, HPL	Tischler
Umbau Bestand	3. BA	12	Oberschrankblende mit Lichtleiste	h=1cm			Tischler
Umbau Bestand	3. BA	30	Regal	80 x 60 x 60	Spanplatte, beschichtet, Korpus weiss	2 Böden	Tischler
Umbau Bestand	3. BA	3	Regal- Fachtemperl	90 x 63 x 110 1 Boden	Spanplatte, beschichtet, Korpus weiss	5 Böden, HPL	Tischler
Umbau Bestand	3. BA	1	Regal- Fachtemperl	120 x 38 x 90	Spanplatte, beschichtet, Korpus weiss	2	Tischler
Umbau Bestand	3. BA	10	Regal- Fachtemperl	120 x 38 x 60 mit Boden	Spanplatte, beschichtet, Korpus weiss	2 Zwischenböden	Tischler

3.BA Massenermittlung Förderantrag - Türliste Tischler

Ebene	Bauteil	Phase erstellt	In Raum: Nummer	In Raum: Name	Aus Raum: Nummer	Aus Raum: Name	Familie	Typ	Typenkommentare	Familie	Typ	Gewerk
1.OG	Umbau Bestand	3. BA			02.01.35	Leitstelle	TGrelement 1-flg - Drehflügel - Glas	in A.		Rohrahmen Türelement für Innenfensterelemente		Tischler
2.OG	Bestand 2016	3. BA	02.02.65a	Leitstelle	02.02.63	Erschließungszone	TGrelement 1-flg - Drehflügel - Glas	Stahlrahmentür				Tischler
2.OG	Umbau Bestand	3. BA			02.02.27	Leitstelle	TGrelement 1-flg - Drehflügel - Glas	in A.		Rohrahmen Türelement für Innenfensterelemente		Tischler
3.OG	Umbau Bestand	3. BA	02.03.35	Leitstelle	02.03.35	Leitstelle	TGrelement 1-flg - Drehflügel - Glas	in A.		Rohrahmen Türelement für Innenfensterelemente		Tischler
4.OG	Umbau Bestand	3. BA