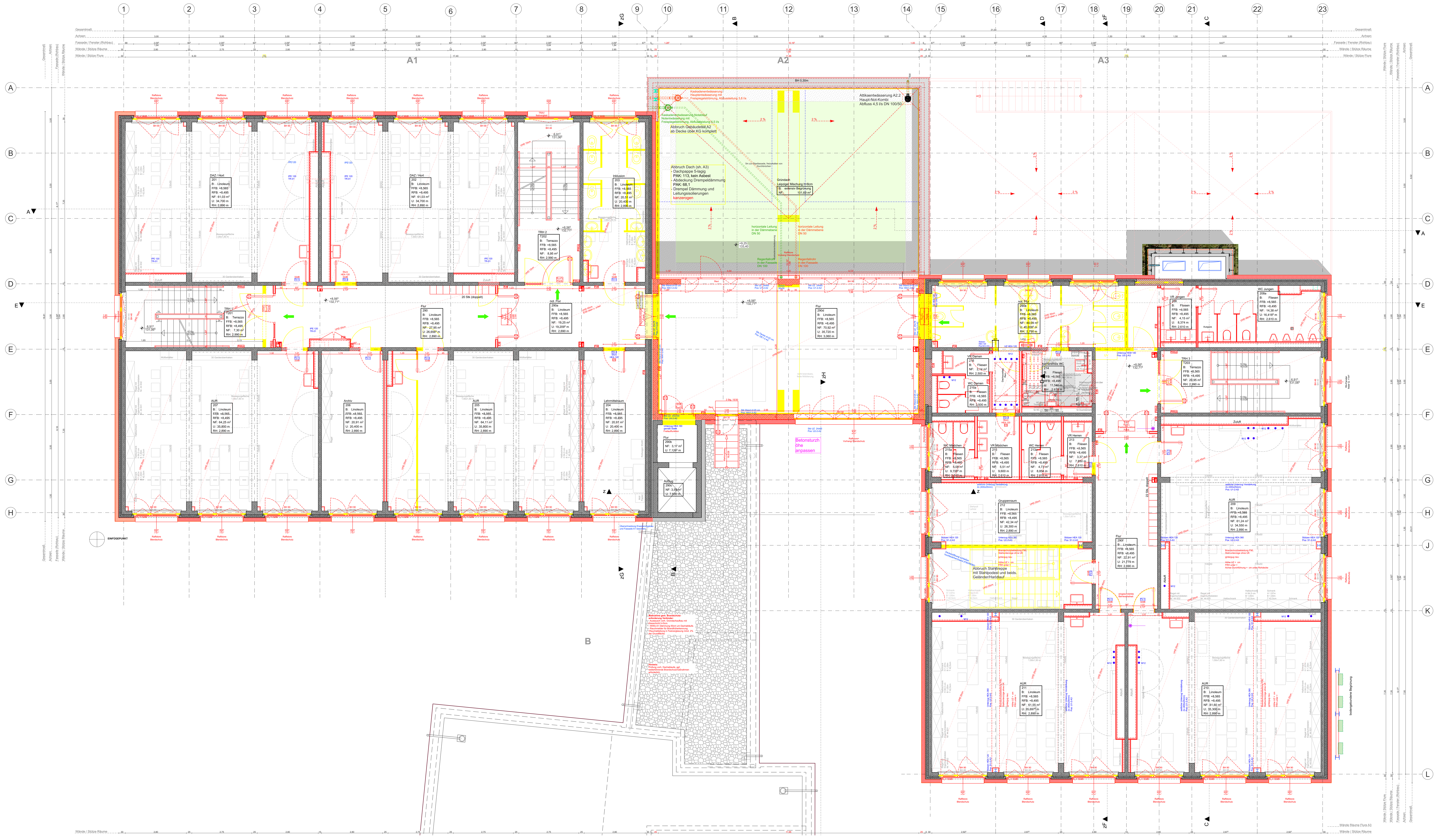

LEGENDE

RH	lichte Raumhöhe	ü/u UZ	über / unter Unterzug
A	Raumfläche nach DIN 277	RFb	Rohfußboden
BRH	Brüstungshöhe (Ausbaumaß ab OKFFB bis OK Fensterbank)	FFb	Fertigfußboden
OK/UK	Ober-/Unterkante	RA	Rohachse
DD	Deckendurchbruch	UKRD	Unterkanterohdecke
WD	Wanddurchbruch		

UHD 20cm — Abhangdeckekonstr.

+8,565 / 132,715 — Oberkante Fertigfußboden

1,20 — Bemaßung

0,62 / 0,62 — lichte Fensteröffnung / Fertigmaß Fassade

Bestand	Perimeterdämmung
Stahlbeton	Abbruch
WU-Beton	Teilabbruch
Mauerwerk	Fundament neu
Trockenbau	Fundament bestand
Dämmung	Gußasphalt
Deckenabfangung (IPE 120 / TR-01)	Terrassenbelag

Durchbrüche

Detail B — Deckendurchbrüche Heizkörper

Detail A - Deckendurchbrüche Heizkörper Typ 12 - (7,2; 5; H-KB Ø 6; Anordnung mittig vor Fenster Geschoss darüber)

Detail B - Deckendurchbrüche Heizkörper Typ 22 - (9; 5; H-KB Ø 6; Anordnung mittig vor Fenster Geschoss darüber)

Detail C - Deckendurchbrüche Heizkörper Typ 33 - (14,5; 5; H-KB Ø 6; Anordnung mittig vor Fenster Geschoss darüber)

L DD 35 / 70	Deckendurchbruch HLS	S-WD 26 / 12 OK = 34 UKRD	Wanddurchbruch HLS
DDB(E) 20x90	Deckendurchbruch ELT	WD(E) 40x20 OKWD=UKRD	Wanddurchbruch ELT
S-DD Ø 12	Kernbohrung Decke HLS	S-KB Ø 11 RA = 10 UKRD	Kernbohrung Wand HLS
DD (E) KB DN5	Kernbohrung Decke ELT		
RW-DD Ø 19	Kernbohrung Decke Regenwasserleitung	KB(E) Ø5cm Achse=-2,5cm UKRD	Kernbohrung Wand ELT
	Bodeneinlauf		

Brandschutz (siehe Brandschutzkonzept)

	hochfeuerhemmendes Bauteil	EI30 $S_{200}C_5$	feuerhemmende, rauchtichte und selbstschließende Tür
F30	feuerhemmendes Bauteil Feuerwiderstand ≥ 30 min	$S_{200}C_5$	rauchdicht schließende Tür
F60	feuerhemmendes Bauteil Feuerwiderstand ≥ 60 min	DS	dichtschließende Tür

Index	Änderung / Ergänzung	Datum	Name

Zur Verifizierung des Planes können Anbindemaße der Fenster und Türen bzw. nicht vermaßte Elemente oder Bereiche aus dem Plan abgegriffen werden.

STADT LEIPZIG
- Amt für Gebäudemanagement -
NEUES RATHAUS
04092 LEIPZIG

Objekt

Modernisierung Bestandsgebäude
Grundschule Riebeckstraße 50,
04329 Leipzig

Auftraggeber

Stadt Leipzig
Amt für Gebäudemanagement
Prager Straße 118-136
04317 Leipzig
Tel.: 0341/123-7432
Fax.: 0341/123-7431

Architekt

Fachplaner

Uebersicht

A1 A2 A3 B

Beilage zum LV
kein Ausführungsplan

Planbezeichnung

Grundriss 2.Obergeschoss

Leistungsphase

5 - Ausführungsplanung

Datei: 002812g001_5_ARC_02OG			Blattnr.: 1025
gezeichnet:	Datum: 24.01.2025	Format: 1783 x 841	Maßstab: 1:50