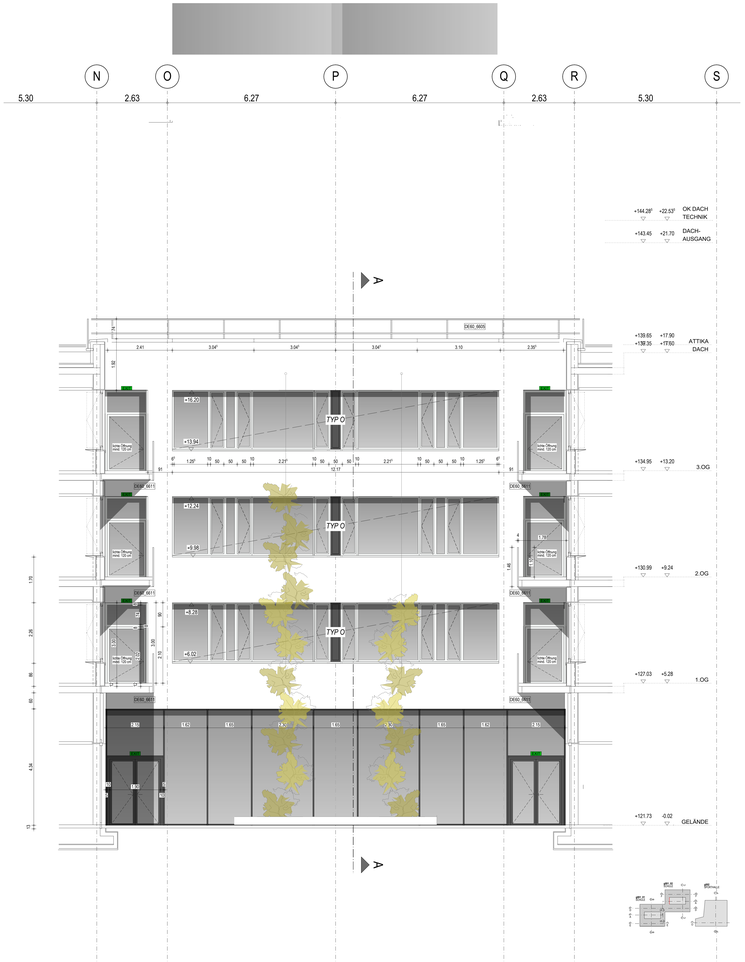

LEGENDE OBJEKTPLANUNG

SCHRAFFUREN

	STAHLBETON ORTBETON	SB	SICHTBETON QUALITÄT SB (auch Wandteile, Sockelbereiche Stahlbetonstützen, Stahlbetonwände)
	HALBFERTIGTEIL		
	MAUERWERK	OKFFB	OBERKANTE FERTIGFUSSBODEN
	WÄRMEDÄMMUNG	OKRFB	OBERKANTE ROHFUSSBODEN
		BRH	BRÜSTUNGSHÖHE (OKFFB - OK ROHBAUBRÜSTUNG)
		2023-03-20 Änderungsdatum	MARKIERUNG PLANUNGSÄNDERUNGEN

FILLINGS

- METALLPANEEL RAL 7021
- GLASPANEEL EMAILLIERT FARBE WAHL AG

LEGENDE ROHBAU ANSICHT

- FUGE VFT/HFT
- OK ABDICHTUNG LOS 3200
- HÖHENANGABE FERTIG
- HÖHENANGABE ROH
- Verwahrung LOS 3600
- Verwahrung LOS 3200
- DÄMMUNG LOS 3200
- DÄMMUNG LOS 3600
- DÄMMUNG LOS 3350
- DÄMMUNG LOS 3340
- PERIMETERDÄMMUNG LOS 3340 NACHTRÄGLICHE ERSTELLUNG

HINWEIS

DIESER PLAN GILT AUSSCHLIESSLICH IN VERBINDUNG MIT DEN ZUGEHÖRIGEN STATIKPLÄNEN. ALLE MAÜE SIND VOM AUFTRAGNEHMER VOR BEGINN DER ARBEITEN EIGENVERANTWORTLICH AM BAU ZU PRÜFEN. MASSÄNWEICHUNGEN SIND DER BAULEITUNG UMGEHEND MITZUTEILEN.

Index	Art der Änderung	Datum	Name
G	TZ Entfall Begrünung und Geländer	28.11.2024	neut.
F	Änderung Verglasung Türen	10.09.2024	tpr
E	LV Paket Los 3340	10.07.2024	tpr
D	Darstellung 1:50, Aktualisierung	06.12.2023	tpr

Zur Verifizierung des Planes können Anbindemaße der Fenster und Türen bzw. nicht vermaßte Elemente oder Bereiche aus dem Plan abgegriffen werden.

STADT LEIPZIG
- Amt für Gebäudemanagement -
NEUES RATHAUS
04092 LEIPZIG

Objekt
Campus Dösner Weg
Neubau einer Gemeinschaftsschule mit Zweifeldsporthalle
Dösner Weg 39
04103 Leipzig

Auftraggeber
Stadt Leipzig
Martin-Luther-Ring 4/6
04109 Leipzig

Übersicht / Lage- / Höhenbezug
±0,00m = 121.75 über NHN

Architekt

Fachplaner

Planbezeichnung
Ansicht Innenhof
Gebäudeteil 2, Teil 2

Leistungsphase
Ausführungsplanung

Datei:	Index:
017881_g001_02_5_ARC_ANIH_0050_0722_G	0722

gezeichnet:	Datum:	Planungs-Nr.	Maßstab:
	11.12.2024	900/1920	1:50

HB = 900 / 1920 (1.73m²)

Allplan 2023