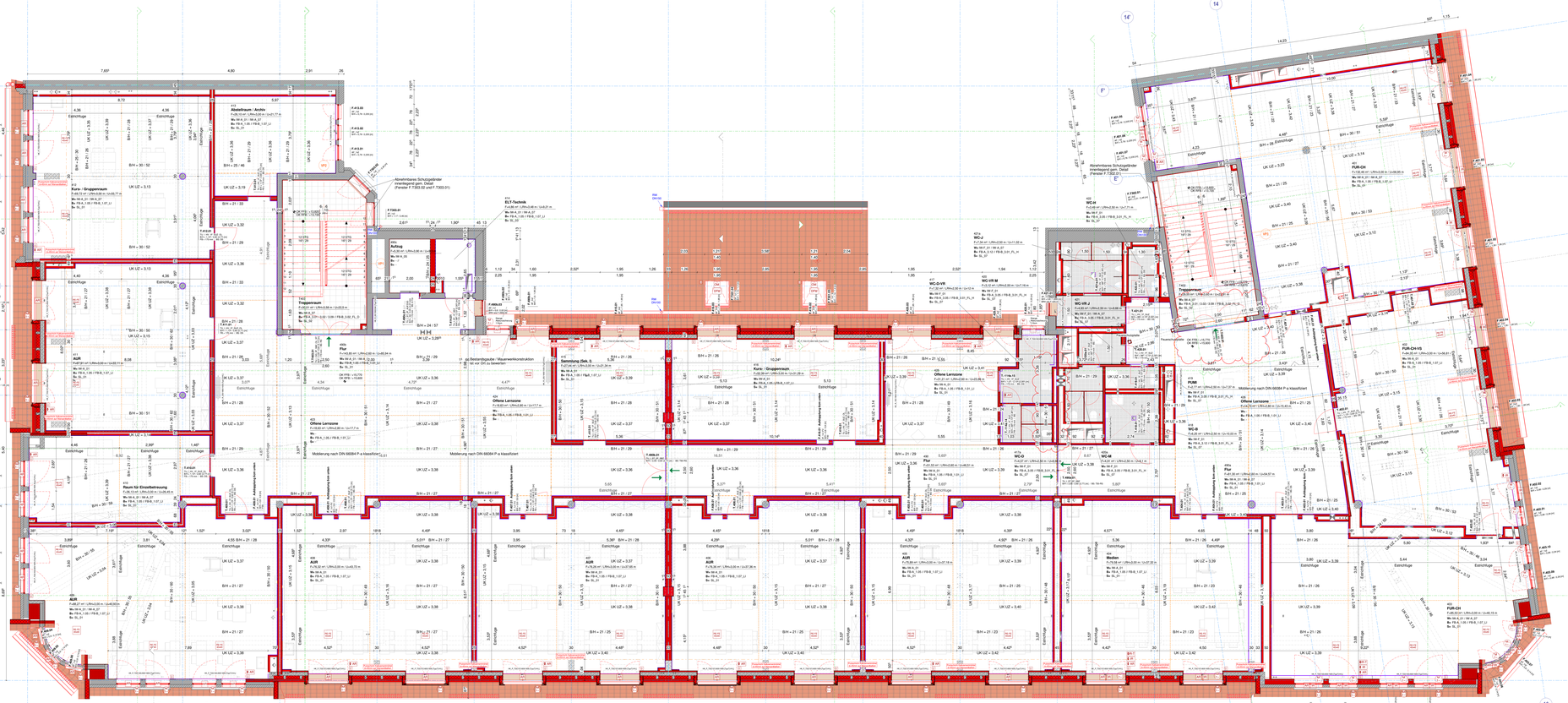

Legende Elektro

	Steckdosenkasten Feuerwehr, Installation
	Steckdosenkasten installiert
	Taster Gleichzeitiker installiert
	Anschlussdose UAK HAS
	Anschlussdose UK HAS
	Fernsprechanschluß
	Verteilerkasten 1 Lage Kabel
	Bewegungsmelder
	Deckenbereichsuhr Verteilerkomponente Kommando
	Wandbereichsuhr Kommando
	Taster Verteilerkomponente Kommando
	Taster Verteilerkomponente Kommando Kommando per Taster
	Gleichzeitiker/uhr / Kommando gesteuerte Uhr Architekten
	Kommandoempfänger Architekten
	Taster Kommandoempfänger Architekten
	Rauch / Wärmesauggerät installiert
	Leuchtdrucktaster installiert
	Schalter Einzelschaltstellung
	Einbauschaltdosenlinie
	Einbauschalterdose
	Aufbauschalterdose
	Schutzkontaktdose
	Rechteckgeräte
	Fernsehdose
	Fernmeldedose

Legende Abkürzungen und Symbole

Materialnetzwerke

- Bestand Mauerwerk Mauzh MW
- Bestand Mauerwerk Klinker
- Bestand Stahlbeton
- Mauerwerk KS
- Stahlbeton
- Faserbeton
- Glaskeramik Trockenbau
- Glasband
- Schüttung
- Putz
- Fliesenglas
- Estrich
- Wärmedämmung hart
- Wärmedämmung weich
- Holz / Holzwerkstoff
- Boden wie gewachsen
- Wanddurchbruch WD
- Trägerunterquerdurchbruch TD
- Deckendurchbruch DD
- Bodendurchbruch BD
- Wanddichtung WS
- Runder Deckendurchbruch DD
- Runder Bodendurchbruch BD

Abkürzungen

A	Fläche	S	Sanitär
AL	Anschlußleiter	SP	Sprinkler
AUL	Aufleitung	TD	Trägerdurchbruch
BD	Bodendurchbruch	U	Umfang
DA	Deckenauslass	UK	Unterkante
DN	Nenndurchmesser	UKD	Unterkante Decke
DD	Deckendurchbruch	UKD	Unterkante Decke
E	Estrich	UK	Unterkante
FB	Fertigfußboden	WS	Wandschlitz
FOL	Fortluft		
GA	Gebäudeautomation		
H	Heizung		
HK	Heizkörper		
KB	Kernbohrung		
KD	Kondensatableitung		
LRH	Luftregelventile		
L	Lüftung		
K	Oberkante		
SA	Sauerstoff		
RD	Rohdecke		
RO	Revisionsöffnung		
RR	Regenfallrohr		

Brandschutz

F 90-AB	Brandwand
	feuerbeständiges Bauteil
T 30	feuerhemmende selbstschließende Tür
T 30 RS	feuerbeständige rauchdichte und selbstschließende Tür
T30	feuerhemmende selbstschließende Tür
RS	rauchdicht und selbstschließende Tür
RS	dichtschließende Tür
AT	Anlage zur Brandmeldung
AT	Feinsteuerkörper gemäß §38 Abs2 Sächs. BO.
	Rettungsweg

Beschriftung Durchbrüche

TD-D = 10 (Gewerk= L/S/E/A/H)
RA = LKD- 03

Beschriftung Raum

RAUMNAME
RAUMNUMMER
Aufgabe-Art-LV-Position-Raumtiefe m- Grundmeter qm

Wo: Brandabschnitte
Bo: Fußboden / Belagart
Sw: Sockelleiste

Raumbezeichnung

Wo: 00 Bauwerk
01 Brandabschnitt
02 Geschoß
03 Bereich

Beschriftung Türen

T 1.00.01.03
01 Türart: T=Tür, TS=Tore
02 Brandschutzklasse: T30, T60, T90, RS
03 Türnummer

Beschriftung Fenster

F 00.00 .01
00 Art
00 Nummer
01 Ausführung

Blickseite

Feuerwehr Schlüsselkasten

Feuerschutzbehälter

Ausblasseitige Öffnung zur Rauchableitung

Hinweise :

- Brüstungsrohlinien beziehen sich auf Fertigfußboden und Rohbauoberkörper.
- Die Maße, - Sind in allgemein aus verputzten Wänden ausgemessen oder inklusiv der Putzschichten.
- Bewegungsfugen sind auch aus verputzten Wänden bzw. Wandbelag ausgemessen
- Die Bewegungsfugen sind bei Belagsarbeiten zu berücksichtigen. Rastfugen sind allein aufgrenzen Bauteilen und auch auszuführen.
- Die Durchbrüche sind in den Rohbauplänen sowie in der Schlußplan gemessen. Hier sind auch informativ dargestellt.
- Bei der Ausführung sind die Brand-, Schall- und Wärmeschutzbereich- Anforderungen aus vorliegenden Gutachten zu beachten.
- Die Bauteile sind nach Sanitär- und Mülkumen, die mit Gefälle aus Dämmung auszuführen ist, ist in der Werk & Montagepläne mit allen betreffenden Gewerken abzustimmen und zu beachten.
- Der Fußbodenaufbau (Fliesenglas) in UG1 ist durchgehend auszuführen und Trockenbauwände sind auf Estrich zu stellen. Die Fliesenglas muss bis zum Fertigfußboden Niveau verlegt werden.
- Für die Gulden sowie für die Dachaufbau, siehe Plan 570.
- Die Treppenhäuser sind in den Plänen 503, 503, 504 usw. zu detaillieren.

Der Aufragnehmer ist verpflichtet, Zeichnungen in technischer Hinsicht verantwortlich zu prüfen. Konstruktions- und fertigungstechnische Bedenken sind dem Architekten und der Bauleitung rechtzeitig vor Ausführungsbeginn schriftlich mitzuteilen und zu begründen.

Alle Maße sind vor Ort zu prüfen. Unstimmigkeiten und Abweichungen sind in Rücksprache mit der Bauüberwachung und oder dem planenden Architekten zu nehmen.

Bezeichnung Bodenbläge

A1	FB-BL 1,KA	Kautschuk (Leitfaller 01, UG1 / braun)
L1	FB-BL 1.01,L1	Linoleum (Leitfaller 01, UG1 / WC-SP / hell)
L2	FB-BL 1.02,L2	Linoleum (Leitfaller 02, EG / ref) - hell
L3	FB-BL 1.03,L3	Linoleum (Leitfaller 02, EG / ref) - mittel
L4	FB-BL 1.02,L2	Linoleum (Leitfaller 02, EG / Aula, MZR / ref) - dunkel
L5	FB-BL 1.03,L3	Linoleum (Leitfaller 03, OG1 / ref / Büro) - mittel
L6	FB-BL 1.04,L4	Linoleum (Leitfaller 03, OG1 / ref / Büro) - hell
L7	FB-BL 1.03,L3	Linoleum (Leitfaller 03, OG1 / ref / Büro) - mittel
L8	FB-BL 1.04,L4	Linoleum (Leitfaller 04, OG2 / Ph / blau) - hell
L9	FB-BL 1.04,L4	Linoleum (Leitfaller 04, OG2 / Ph / blau) - hell
L10	FB-BL 1.05,L5	Linoleum (Leitfaller 05, OG2 / BIO / grün) - hell
L11	FB-BL 1.05,L5	Linoleum (Leitfaller 05, OG2 / BIO / grün) - hell
L12	FB-BL 1.06,L6	Linoleum (Leitfaller 06, OG2 / CH / gelb) - hell
L13	FB-BL 1.06,L6	Linoleum (Leitfaller 06, OG2 / CH / gelb) - hell
L14	FB-BL 1.06,L6	Linoleum (Leitfaller 06, OG2 / CH / gelb) - hell
L15	FB-BL 1.07,L7	Linoleum (Leitfaller 07, OG2 / MU-KU / violett) - mittel
K1	FB-BL 1.08,KA	Kautschuk (Technik / grau) - hell
L5	FB-BL 1.05,L5	Linoleum (Leitfaller 05, OG2 / BIO / grün) - hell
F1	FB-BL 3.01,FL_1	Fliesen (Gelände / Hellgrau)
F2	FB-BL 3.02,FL_D	Fliesen (Treppenhaus / dunkelgrau)
E1	FB-BL 4.01,AN	Anstrich: Beschichtung (Technik / grau) - dunkel
S1	FB-BL 5.01,SA	Sealerfaul (grau) - mittel

Siehe auch Plan 611 Bauübersicht Bodenbläge sowie Plan 288 Bodenplan.

Bezeichnung Fußboden

Siehe Fußbodenkatalog, Pläne 641, 642, 643 usw.

Bezeichnung Sockelleisten

SL 01	Fußbodenleisten Holz (Eiche) unlackiert 16m
SL 02	Fußbodenleisten Holz (Eiche) 16m
SL 03	Aufgesetzte Bodenleiste (Leuchtschutz) mit Hohlkehlprofil
SL 04	Beschichtung Bodenleiste) hochspoEH 15cm mit Hohlkehlprofil
SL 05	Hohlkehle 15cm
SL 06	Hohlkehle Bodenbeschichtung (gelbeste Wand / Küche)
SL 07	Hohlkehlenfliese (Sanitär / hellgrau)

Bezeichnung Wandanstrich

AW A_01	Putz (Außenbereich) Q3, Anstrich gem. Bemusterung
WI-A_01	Gipsputz (RB) / Verspachtelung (TS) Q3, Anstrich Farbe weiß, gem. Bemusterung
WI-A_02	Gipsputz (RB) / Verspachtelung (TS) Q3, Anstrich Farbe weiß, gem. Bemusterung
WI-A_03	Anstrich Farbe weiß / hellblau
WI-A_04	Anstrich Farbe weiß gem. Bemusterung *
WI-A_05	Kalkzementputz Q2
WI-A_06	Kalkzementputz Q2 / FB (Fliesenbereiche)
WI-A_07	Trockenbauwand, Zargg Q2 für alle Bestandswände, wenn nicht anders ausgewiesen, nicht hinter Vorsatzschalen
WI-F_01	620-621-622 E-Wd / Verbundabdichtung, Kalkzementunterputz und Fliesenspitze 620-621-622 E-Wd / Verbundabdichtung, Kalkzementunterputz Q1 (RB) / Verspachtelung (TS) Q2 über Fliesen Kalkzementputz Q1 (RB) / Verspachtelung (TS) Q2 über Fliesen (Kü/re UG1) gem. Bemusterung (Hk), Verbundabdichtung, Kalkzementunterputz Q1 (RB) / Verspachtelung (TS) Q2 über Fliesen Kalkzementputz Q1 (RB) / Verspachtelung (TS) Q2
WI-F_02	Fliesen (Kü/re UG1) gem. Bemusterung (Hk), Verbundabdichtung, Kalkzementunterputz Q1 (RB) / Verspachtelung (TS) Q2 über Fliesen Kalkzementputz Q1 (RB) / Verspachtelung (TS) Q2

* STB-Stützen Bestand sind nur sichtbar bleibende Flächen in Q3 zu verspachteln

Siehe Trockenbauplänen 251-259

1	Ergänzung Entwässerung für ETWBOY Versickerbecken Revision	28.02.2022
0	Ausführungsplanung	01.12.2021
Index	Änderungen / Ergänzungen	Datum
1	Ergänzung Kellerbereiche	20.12.2021
0	Ausführungsplanung Gesamtbereich Kellergeschoß / 1. Obergeschoß	01.12.2021
Index	Änderungen / Ergänzungen	Datum

Zur Verifizierung des Planes können Anbindemaße der Fenster und Türen bzw. nicht verstellbare Elemente oder Bereiche aus dem Plan abgegriffen werden.

NEUES RATHAUS
04065 LEIPZIG

STADT LEIPZIG
- Amt für Gebäudemanagement -

Objekt:
Umnutzung Gymnasium Heinrichstraße
Schule
Heinrichstraße 36A
04317 Leipzig

Auftraggeber: STADT LEIPZIG
Amt für Gebäudemanagement
Technisches Rathaus
Prager Straße 118-122
04317 Leipzig

Freigabestatus

Architekt | Fachplaner

Übersicht / Lage - Höhenbezug

Schnittlinien:
A-A
B-B
C-C
D-D
E-E
F-F

Höhensystem: ± 0.00 = 119.00 m ü. NHN

Planbezeichnung:
Aufbauplan
Grundriss 1. Dachgeschoss (Mansarde)

Leistungsphase:
A06 LV-Exemplar

Datei: 017462p001_6_ARC_A10G_M		Blatt-Nr.:	
gezeichnet:	Datum: 21.12.2020	Format: 84x1250	Maßstab: 1 : 50