

A	Anpassung Stahlkonstruktion	23.11.2023	
Index	Art der Änderung	Datum	Name

Zur Verifizierung des Planes können Anbindemaße der Fenster und Türen bzw. nicht vermaßte Elemente oder Bereiche aus dem Plan abgegriffen werden.



STADT LEIPZIG

- Amt für Gebäudemanagement -

NEUES RATHAUS
04092 LEIPZIG

Objekt	
--------	--

Umnutzung Gymnasium Heinrichstraße
Schule
Heinrichstraße 36A
04317 Leipzig

Auftraggeber

STADT LEIPZIG
Amt für Gebäudemanagement
Technisches Rathaus /
Prager Straße 118-136
04317 Leipzig

T: 0341 / 123-7434

Freigabedatum

Architekt

Fachplaner

Übersicht / Lage- / Höhenbezug

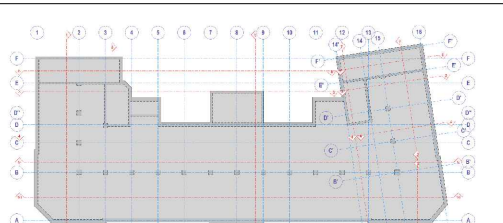
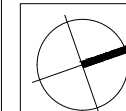

Schnitthöhen:

DG1-3	1.00
-------	------

OG1-3	1.00
EG	1.60

ZG (Gelände)	1.00	(R)
UG1	2.10	

UG1	2.10
UG2	0.80

Planbezeichnung

--	--

Höhensystem: $\pm 0.00 = 118.88 \text{ m ü. NHN}$

Planbezeichnung

Detail

Treppe 2.UG - 1.UG

Leistungsphase

A06 LV-Exemplar

Datei:	017462g001_6_ARC_DE08
--------	-----------------------

Blattnr.:	DE08
-----------	------

gezeichnet:	Datum: 22.05.2023	Format: 594x420	Maßstab: 1:20
-------------	----------------------	--------------------	------------------