Datengrundlagen:
Medienauskunft Wasserverband "Südharz"
Medienauskunft Stadtwerke Sangerhausen

Entwurfsvermessung 2021:
Dr.-Ing. Heinrich Ingenieur GmbH, Freiberg
Lagebezug: ETRS89/UTM32
Höhenbezug: DHHN2016

Legende

- vorhandene RWL
- vorhandene SWL
- vorhandene TWL
- vorhandene Gasleitung
- vorhandene Straßenbeleuchtung
- vorhandene Energieleitung
- vorhandene Energieleitung
- vorhandene Telekom
- geplante RWL
- geplante SWL
- geplante TWL
- geplanter Straßen-ablauf
- geplante RWL DN 150 für Straßenablauf
- geplante VAS
- vorh. Fensehkabel Pyur

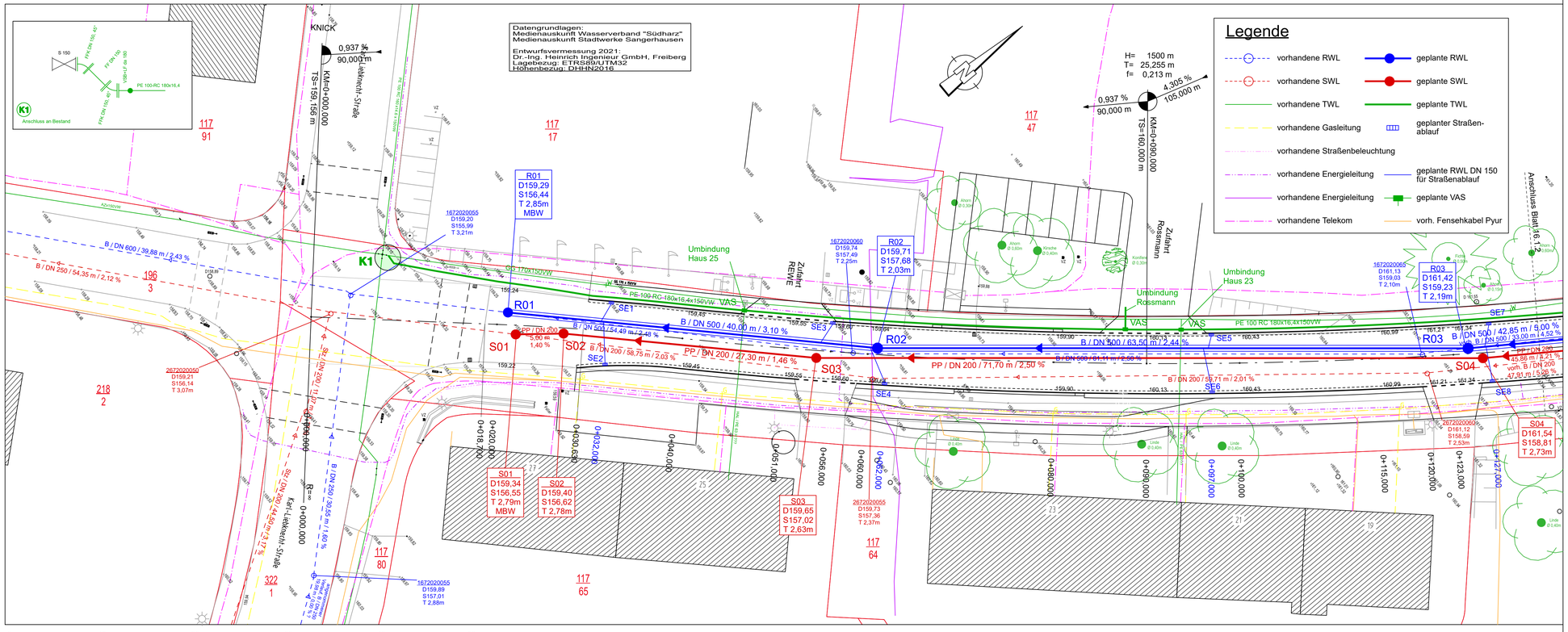

1	2	3	4

WASSERVERBAND Südharz

Am Brühl 7, 06526 Sangerhausen

Prüfvermerk:

Registratur/Ordnung:

Nr.	Art der Änderung	Datum	Zeichen

Ausführungsplanung

Straßenbauverwaltung

Stadt Sangerhausen
Markt 7a
06526 Sangerhausen

Unterlage / Blatt Nr.: 16.1.1

Leitungsplan

PROJIS-NR.:

Maßstab: 1:250

Erneuerung / Neugestaltung "Straße der Volkssolidarität" 1.BA in 06526 Sangerhausen

aufgestellt:

Sangerhausen *16.12.2024*