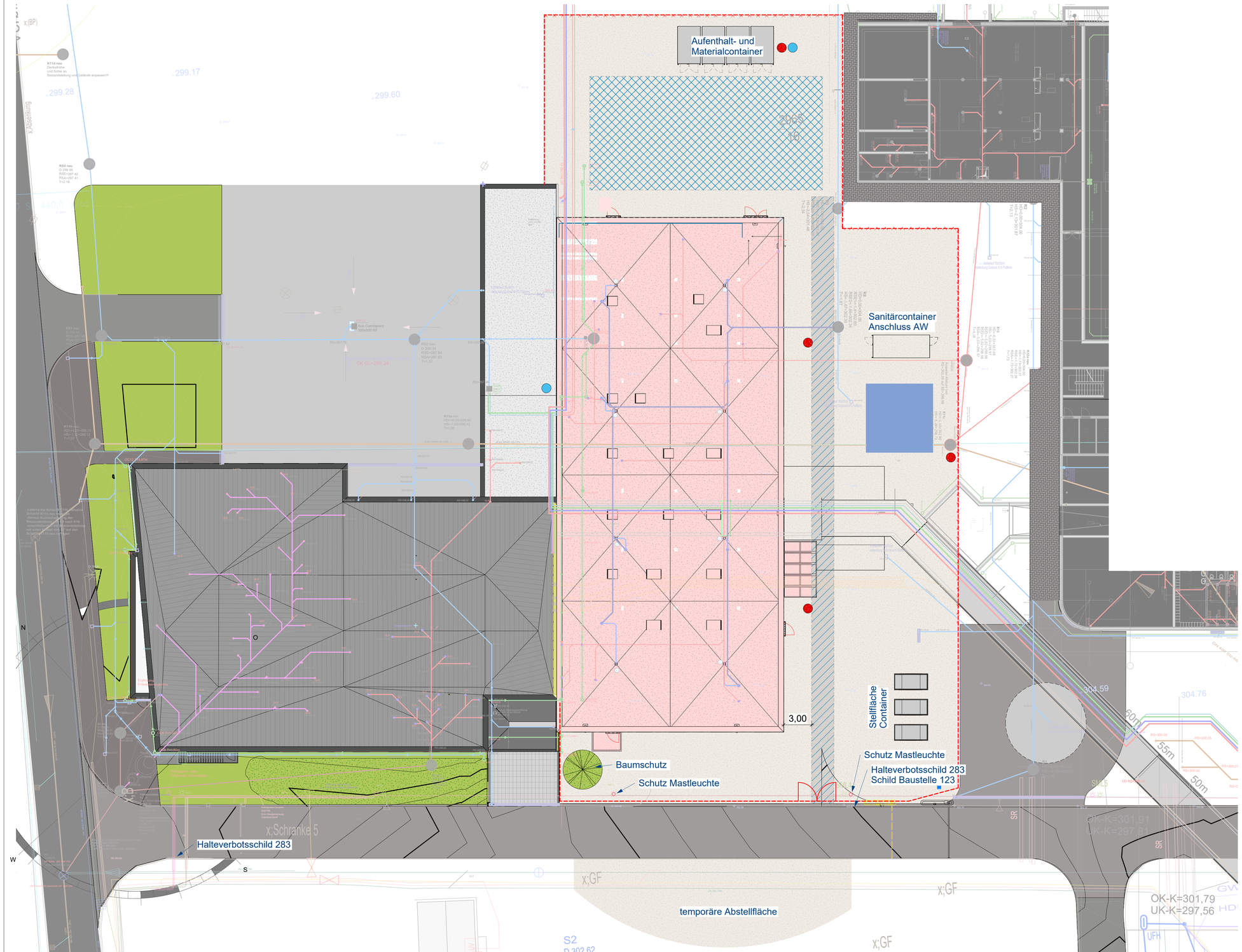

LEGENDE

- BE-Fläche (Aufenthalts- und Materialcontainer, Lagerflächen)
- Baustraße
- Gebäude Neubau
- Bauzaun
- Bauzaun blickdicht
- Zuwegungen
- möglicher Kranstandort
- Baustrom
- Bauwasser

INDEX	MITTEILUNG	DATUM	NAME

Bauherr	Rudolf Virchow Klinikum Glauchau gGmbH Virchowstraße 18 08371 Glauchau		
Vorhaben	08371.V18.H29.01 Neubau Zentralapotheke Rudolf Virchow Klinikum Glauchau		
Planung	Krämer & Partner Planungsgesellschaft mbH Firmensitz: Herschelstraße 10 08060 Zwickau Tel. (0375)3 90 05-0 Fax (0375)3 90 05-90		
Übersicht	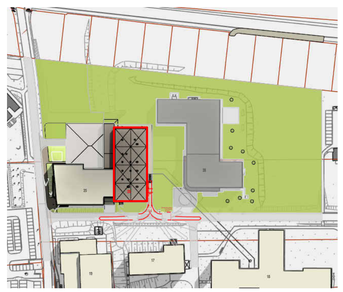		
Bezeichnung	Baustelleneinrichtungsplan Neubau Haus 29		Maßstab 1:200
Blattnummer	B5-12		Datum: 27.03.2025
Leistungsphase (HOAI)	Ausführungsplanung		Vorabzug
Projektleiter / Zeichner	Dubois / Putze	geprüft	Projektnummer
Bearbeiter	Dubois	geprüft	K246123
Entwurfsverfasser	Dubois	geprüft	
Bauherr	Rudolf Virchow Klinikum Glauchau gGmbH Virchowstraße 18 08371 Glauchau	bestätigt	CAD-Nummer K246123_RVG_Zentralapotheke_LP_4.rvt