

4

Allgemeine Hinweise

Architekturhöhe	h	h _{min}	h _{max}
1,00m	→	0,91m	1,09m
1,20m	→	1,10m	1,30m
2,00m (1,40m+ST)	→	1,20m	2,80m
2,20m	→	2,00m	2,40m

Außenwand Archiv Porenbeton	0,30 W/m ² K
Außenwand Börsenhaus Kalksandstein	0,30 W/m ² K
Dach Archiv	0,32 W/m ² K
Dach Bürobereich	0,23 W/m ² K
Fenster in Außenwand	U _{win} 1,4 W/m ² K
Dachfenster	U _{win} 1,8 W/m ² K
Außentür	U _{win} 1,8 W/m ² K

Fenster und Glasfenster gegenüber Außenraum sind mit Sonnenschutzverklebung gegen Wärmeschutz nachweisbar zu führen.

U_g-Wert 0,4 mit außenl. Sonnenschutz Fo-Wert 0,1

	Zw-Beschichtung
	Linienumkleb
	Fliesen/Feinsteinzeug
	Sauberlauf
	staubbindender Anstrich

Die genaue Raumzahl liegt bei Detail in ARC_5_DOK_DT_04_01 Detail Fußbodenaufbau zu entnehmen

Eugen im Exil

[illegible]

± 0,00 OKFF E
+138,20 m ü. M

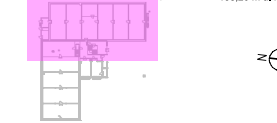

Alle Maßgaben auf den Plänen sind vor Beginn der jeweiligen Arbeiten am Bau zu überprüfen. Bei Nichtübereinstimmung mit den tatsächlichen Gegebenheiten ist die Bauleitung unverzüglich zu informieren. Dies gilt auch bei Widersprüchen in den Planungsunterlagen und/oder erkennbaren Planungsfehlern. **Planänderungen dürfen vorgenommen werden, wenn:**

- a) der Einbau von Bauteilen prüfen, neben den allgemein anerkannten Regeln der Technik, die Einbau- und Montagevorschriften des Herstellers,
- b) diese Vorschriften entgegen der in Verbindung mit den Ausführungszeichnungen der Erhaltungswerke

[illegible]

Zur Ausführung dürfen nur vollständig beigegebene Pläne verwendet werden!

<p>Landratsamt Landkreis Leipzig 04109 Leipzig 0341 310-100</p>	<p>Arbeitskreis 0341 310-100 0341 310-100</p>
<p>Dokumentationszentrum Landkreis Leipzig 04109 Leipzig 0341 310-100</p>	<p>Arbeitskreis 0341 310-100 0341 310-100</p>
<p>Ausführungsbauwerk Bodenplatte 2.Orientgeschoss, Teil 1</p>	<p>Arbeitskreis 0341 310-100 0341 310-100</p>
<p>S&P Ingenieure & Architekten Leipzig & Chemnitz & Potsdam & Berlin S&P Software Planungsbüro GmbH für Bauplanung, Statik, Tragwerke, Entwurf 04109 Leipzig, 0341 310-100</p>	<p>Arbeitskreis 0341 310-100 0341 310-100</p>
<p>S&P Ingenieure & Architekten Leipzig & Chemnitz & Potsdam & Berlin S&P Software Planungsbüro GmbH für Bauplanung, Statik, Tragwerke, Entwurf 04109 Leipzig, 0341 310-100</p>	<p>Arbeitskreis 0341 310-100 0341 310-100</p>

[illegible]