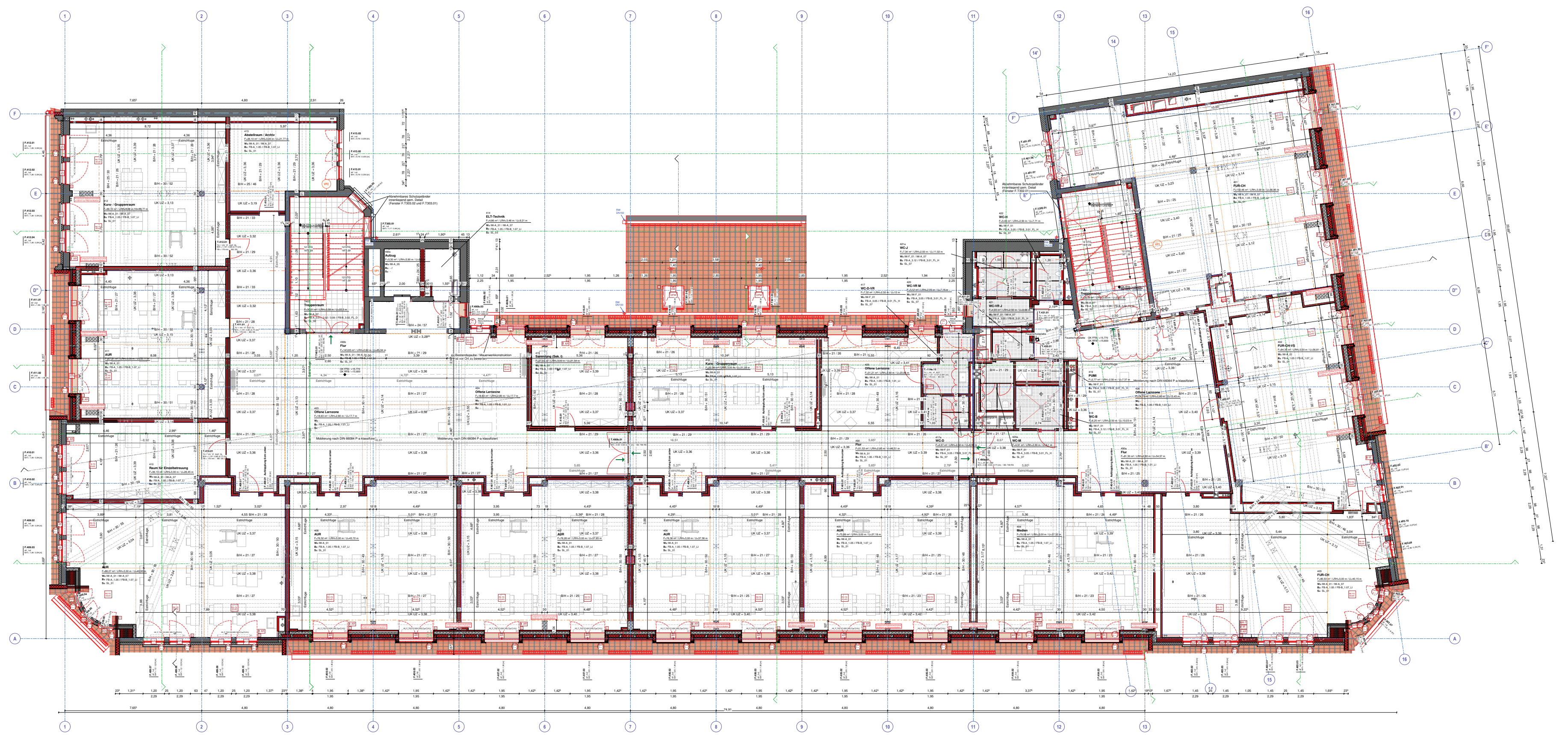

Der Auftragnehmer ist verpflichtet, Zeichnungen in technischer Hinsicht verantwortlich zu prüfen. Konstruktions- und fertigungstechnische Bedenken sind dem Architekten und der Bauleitung rechtzeitig vor Ausführungsbeginn schriftlich mitzuteilen und zu begründen.

Alle Maße sind vor Ort zu prüfen. Unstimmigkeiten und Abweichungen sind in Rücksprache mit der Bauüberwachung und/ oder dem planenden Architekten zu nehmen.

Index	Art der Änderung	Datum	Name
L	Verschiebung der TB-Wand im Sanitärbereich, Achse 12	23.01.2025	
K	Änderung Fußbodenaufbau	05.11.2024	

Zur Verifizierung des Planes können Anbindemaße der Fenster und Türen bzw. nicht vermaßte Elemente oder Bereiche aus dem Plan abgegriffen werden.

STADT LEIPZIG
- Amt für Gebäudemanagement -

NEUES RATHAUS
04092 LEIPZIG

Objekt
Umnutzung Gymnasium Heinrichstraße
Schule
Heinrichstraße 36A
04317 Leipzig

Auftraggeber
STADT LEIPZIG
Amt für Gebäudemanagement
Technisches Rathaus /
Prager Straße 118-136
04317 Leipzig

Freigabedatum

Architekt

Fachplaner

Übersicht / Lage- / Höhenbezug
Schnitthöhen:
Höhensystem: ± 0.00 = 118.88 m ü. NHN

Planbezeichnung
Ausbauplan
Grundriss 1. Dachgeschoss (Mansarde)

Leistungsphase
A06 LV-Exemplar

Datei:		Blattnr.:
017462g001_6_ARC_A1DG_M		247

gezeichnet:	Datum:	Format:	Maßstab:
	21.12.2020	841x2150	1 : 50