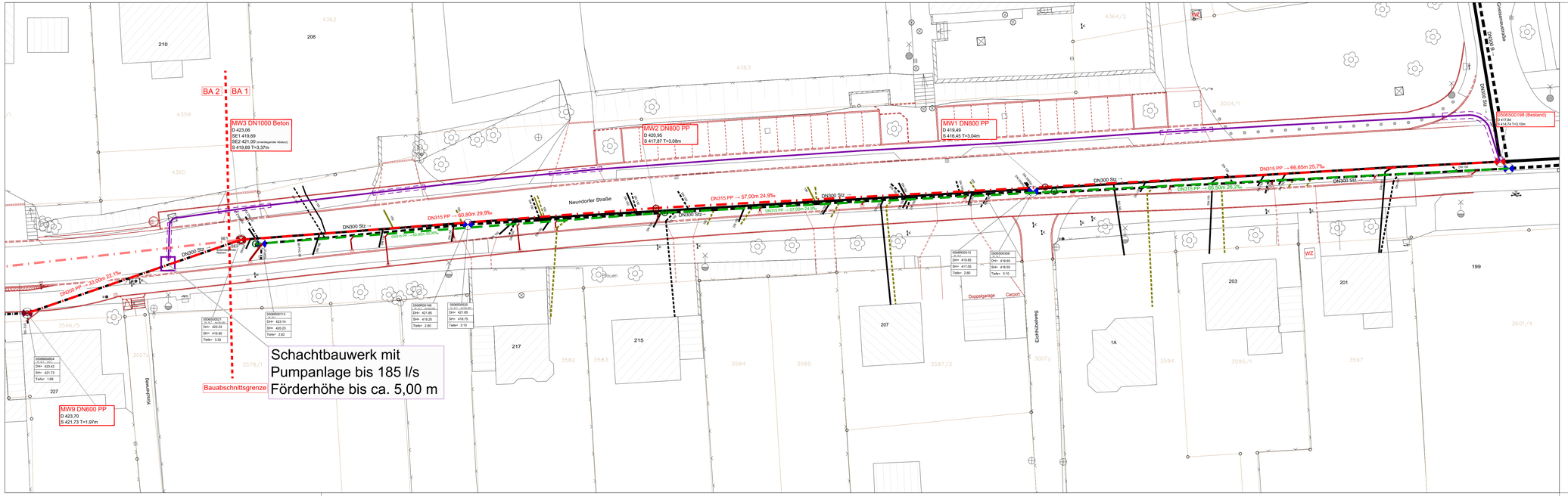

Legende

- Neubau Mischwasserkanal
- Bauzeitliche Mischwasserüberleitung
- Überfahrschutz
- Neubau Regenwasserkanal
- Bestand Mischwasserkanal
- Bestand Schmutzwasserkanal
- Bestand Regenwasserkanal

Vermessung:	Stadtverwaltung Plauen Fachgebiet Geoinformation und Vermessung	Lagebezug :	ETRS89/UTM33
		Höhenbezug :	HN76

Nr.	Änderungen	geänd.	gez.	gepr.

Zweckverband Wasser und Abwasser Vogtland
Hammerstraße 28
08523 Plauen

Vorhaben : Ausschreibungsunterlage

Plauen, Neundorfer Straße
Kanalnetzauswechslung Mischwasser
I.41026-0460

Maßstab : 1:250

Mischwasserüberleitung BA1

Anlage Nr.:	4	
Plan Nr.:	4.7	
2025	Monat	Name
entw.	März	
gez.	März	
gepr.	März	

Vorhabenträger :
Zweckverband Wasser und Abwasser Vogtland

Datum Unterschrift

Aufgestellt:

Datum Unterschrift