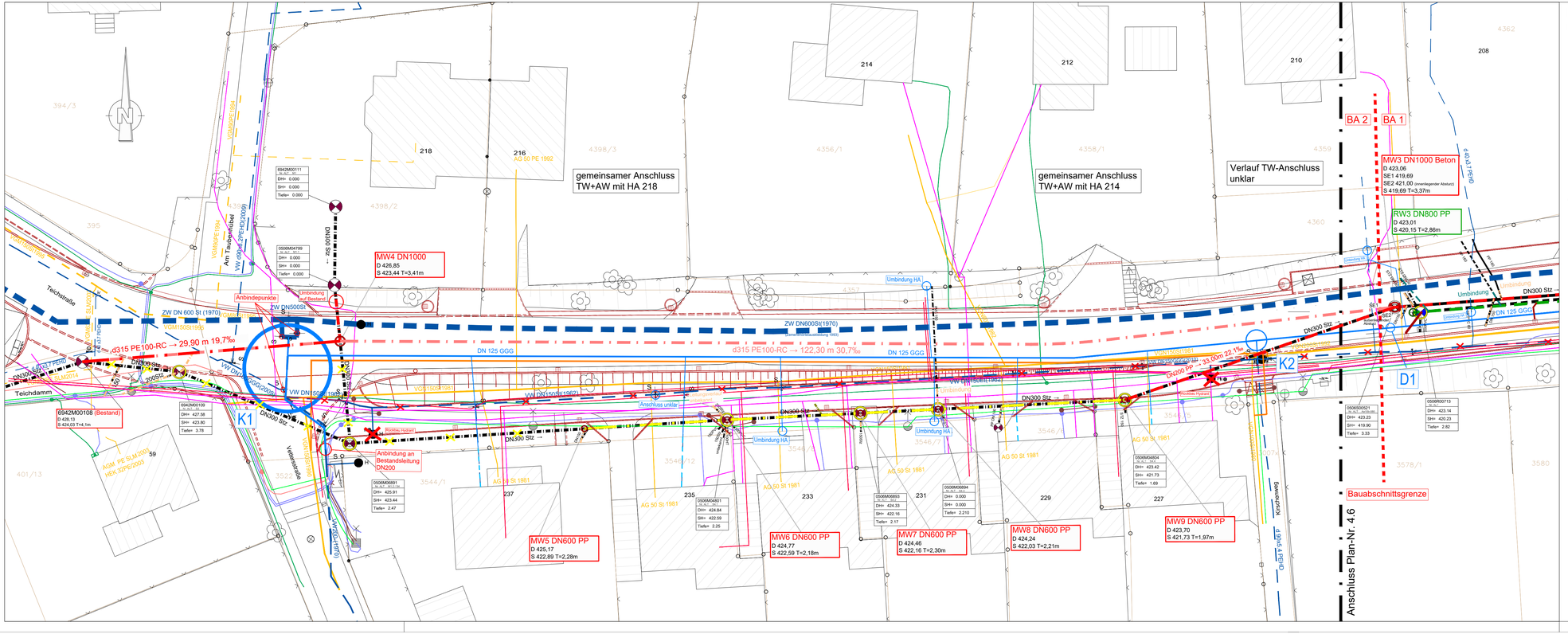

Legende

Neubau

- Mischwasserkanal
- Kanalsanierung (Liningverfahren)
- Hausanschlüsse Mischwasser Erneuerung bis Grundstücksgrenze
- Regenwasserkanal
- Hausanschlüsse Regenwasser Erneuerung bis Grundstücksgrenze
- Straßenablauf inkl. Anschlussleitung Detaillierte Planung nach Unterlagen Stadt Plauen
- Trinkwasserleitung
- Gasleitung (SW Erdgas Plauen) Detaillierte Planung nach Unterlagen Versorgungsträger
- Rückbau Schacht
- Rückbau/Verpressen Altkanal

Bestand - Lage ungenau, in Örtlichkeit prüfen

- Bestand Mischwasserkanal
- Bestand Schmutzwasserkanal
- Bestand Regenwasserkanal
- Bestand Trinkwasserleitung
- Bestand Gasleitung (Inetz/SW Erdgas Plauen)
- Strom Mittelspannung (Mitnetz)
- Strom Niederspannung (Mitnetz)
- Kabel außer Betrieb (Mitnetz)
- LWL (Stadtwerke Plauen Strom)
- Straßenbeleuchtung (GAV)
- Telekom
- Primacom (Pyur)

Vermessung: Stadtverwaltung Plauen, Fachgebiet Geoinformation und Vermessung	Lagebezug: ETRS89/UTM33		
	Höhenbezug: HN76		

Nr.	Änderungen	geänd.	gez.	gepr.

Zweckverband Wasser und Abwasser Vogtland
Hammerstraße 28
08523 Plauen

Vorhaben: Ausschreibungsunterlage

Plauen, Neundorfer Straße

Anlage Nr.: 4

Plan Nr.: 4. 5

2025	Monat	Name
entw.	März	
gez.	März	
gepr.	März	

Maßstab: 1:250

Koordinierter Leitungsplan 1

Vorhabenträger:
Zweckverband Wasser und Abwasser Vogtland

Datum Unterschrift

Aufgestellt:

Datum Unterschrift