

Zur Verifizierung des Planes können Abbindeblätter der Fenster und Türen bzw. nicht vermaßte Elemente oder Bereiche aus dem Plan abgegriffen werden.	
STADT LEIPZIG Stadtbauverwaltung	
Objekt: Umbau / Umnutzung Schule Schraderhaus Taubchenweg 26 04317 Leipzig	
Auftraggeber: Stadt Leipzig Amt für Gebäudemanagement Prager Straße 126-128 04317 Leipzig	
Architekt: ICL Ingenieur Consult GmbH Dietzmannstraße 49 04107 Leipzig Tel.: +49 351 91961-0 Fax: +49 351 91961-11 Email: info@icl-leipzig.de	Fachplaner: REMES Bau- und Anlagenconsult GmbH Leipzig Kleiststraße 49 04157 Leipzig Tel.: +49 351 91961-0 Fax: +49 351 91961-11 Email: info@remes-gmbh.de
Übersicht / Lage / Höhenbezug	
Lagebezug: Höhenbezug: +0.00 = 118.20m ü. NN Planbezeichnung:	
Grundriss 1. Untergeschoss Teil 1 Elektrotechnik	
Leistungsphase: Ausführungsplanung	
Datum: 017462g001_5_E_01UG gezeichnet: PH / ES 14.04.2022	Blatt: 02.01 Mastkopf: 1:50

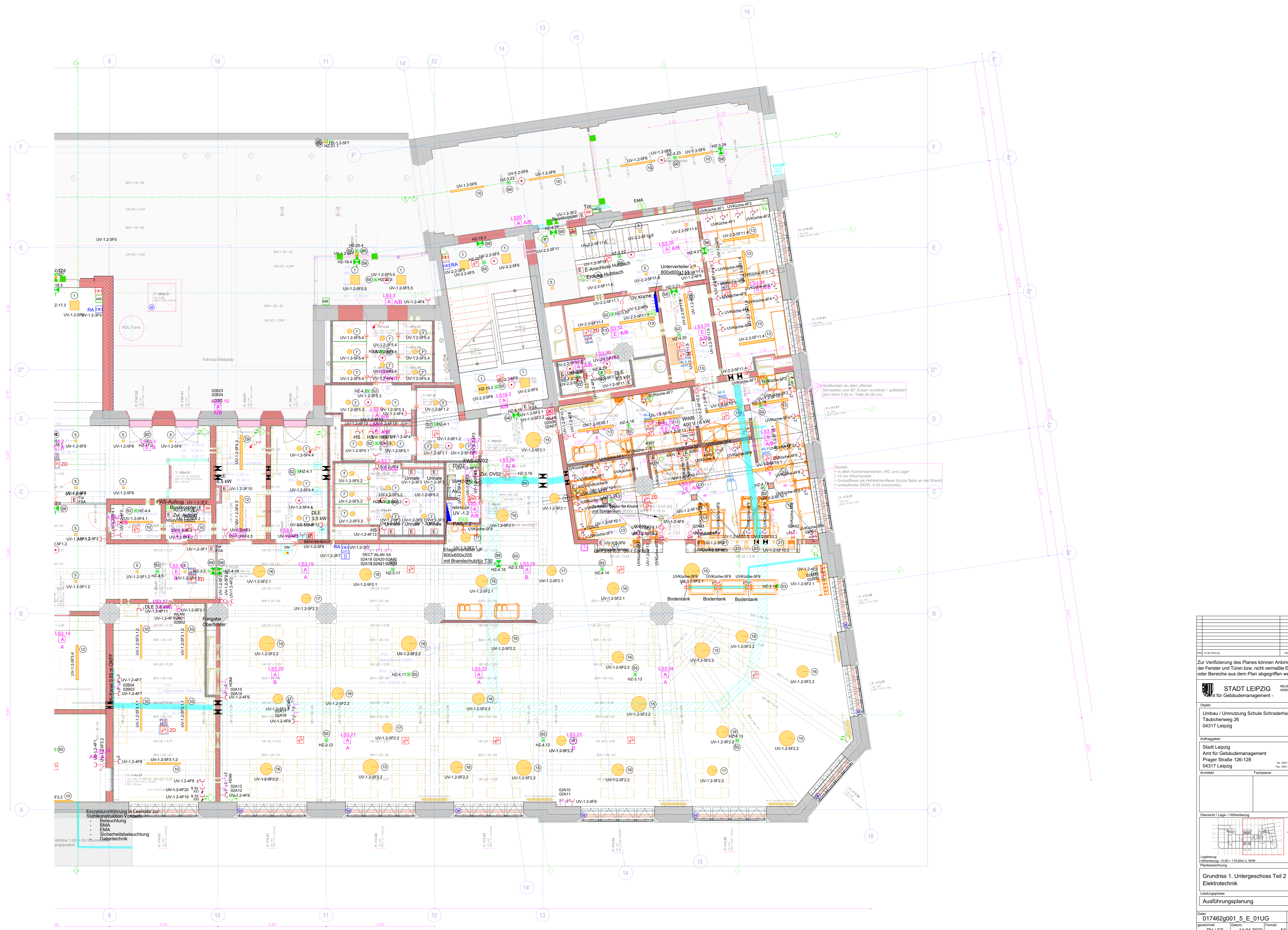

Zur Verifizierung des Planes können Anbindemaße der Fenster und Türen bzw. nicht vermaßte Elemente oder Bereiche aus dem Plan abgegriffen werden.	
STADT LEIPZIG Stadamt für Gebäudemanagement	
Objekt: Umbau / Umnutzung Schule Schraderhaus Taubchenweg 26 04317 Leipzig	
Auftraggeber: Stadt Leipzig Amt für Gebäudemanagement Prager Straße 126-128 04317 Leipzig	
Architekt:	Fachplaner:
Übersicht / Lage- / Höhenbezug: 	
Lagebezug: Höhenbezug: +0.00 = 118.00m ü. NN Planbezeichnung:	
Grundriss 1. Untergeschoss Teil 2 Elektrotechnik	
Leistungsphase: Ausführungsplanung	
Datum: 017462g001_5_E_01UG	Blatt: 02.02
gezeichnet: PH / ES	Maßstab: 14.04.2022 Format: A0 1:50