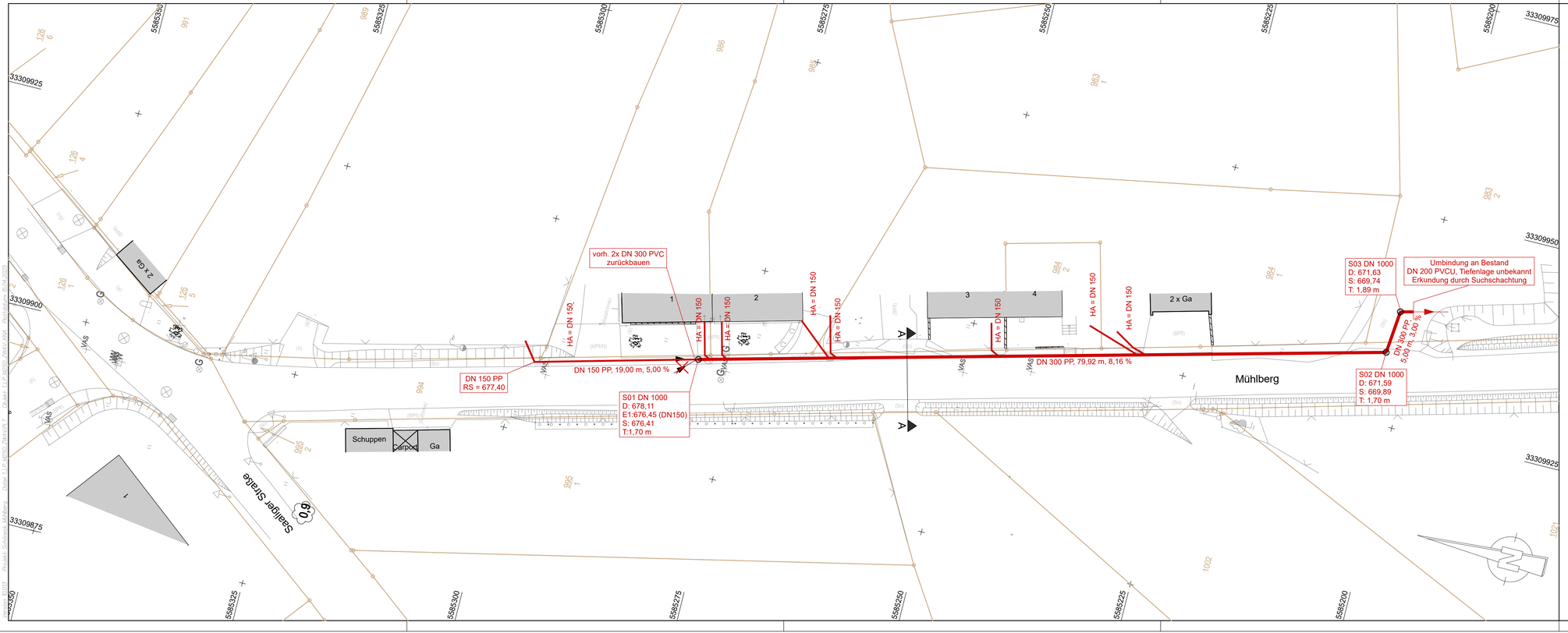

Legende:

- Mischwasserleitung NEU DN 300 PP
- Hausanschlussleitung NEU DN 150 PP
- Schachtbauwerk NEU

Entwurfsvermessung zur Planung - November 2024			Ergänzungen:
Gemeinde:	Schöneck	*Vermessungsbüro Keßler + Puggel* *Karlstraße 56* *08523 Plauen*	
Gemarkung	Schöneck		
Lagebezug:	ETRS89/UTM33		
Höhenbezug	DHHN2016		

Zweckverband Wasser und Abwasser Vogtland

Vorhaben : Ausschreibungsunterlage

Stadt Schöneck, "Mühlberg", KNM-A

I.41032-0020

Abwasser

Unterlage Nr.: 3
Blatt Nr.: 8

2025	Monat	Name
entw.	Februar	
gez.	Februar	
gepr.	Februar	

Maßstab : 1 : 250

Lageplan

Vorhabensträger :

Datum Unterschrift

Aufgestellt:

Datum Unterschrift