Nr.	Bezeichnung	Start	Dauer	Ende	Vorgänger	Nachfolger
1	Baubeginn	01.08.2025	37w	28.04.2026		
2	**Bauphase A - Vorbereitungen / Fertigung Überbau**	**01.08.2025**	**153t**	**11.03.2026**		
3	Arbeitsvorbereitung	01.08.2025	16t	22.08.2025		4 10t; 5 10t; 9 -10t
4	Rückbau Straßenlampe	08.09.2025	2t	09.09.2025	3 10t	
5	Geotextil verlegen / Aufschottern Schlossplatz	08.09.2025	18t	01.10.2025	3 10t	6
6	Suchschachtungen Wasserleitung	02.10.2025	5t	09.10.2025	5	7
7	Medien - Behelfsbrücke errichten	10.10.2025	5t	16.10.2025	6	8
8	Medien umbinden für Bauzustand	17.10.2025	10t	30.10.2025	7	23
9	Genehmigungsplanung Brücke beauftragen	11.08.2025	4t	14.08.2025	3 -10t	10
10	Abstimmungen Hersteller Aluminiumbrücke	15.08.2025	5t	21.08.2025	9	11
11	Statik aufstellen Alubrücke	22.08.2025	6w	02.10.2025	10	12
12	Statik Alubrücke prüfen	06.10.2025	4w	03.11.2025	11	14
13	Lagerdimensionierung / Übergabe an AG	08.12.2025	1t	08.12.2025	48 -12w 3t	
14	Fertigung Alubrücke	04.11.2025	16w	27.02.2026	12	15 3t
15	Lieferung	05.03.2026	1w	11.03.2026	14 3t	39
16	**Bauphase B - Landschaftsbau**	**01.10.2025**	**781t**	**02.11.2028**		
17	Bäume fällen / Baumwurzeln entfernen	01.10.2025	6t	09.10.2025		18 -3t
18	Baufeldfreimachung WL A10/A20	07.10.2025	4t	10.10.2025	17 -3t	29; 27; 28
19	Baum bzw. Strauchpflanzungen	01.10.2026	11t	15.10.2026		20
20	Fertigungspflege	16.10.2026	52w	25.10.2027	19	21
21	Entwicklungspflege	26.10.2027	52w	02.11.2028	20	
22	**Bauphase C- Abbruch Überbau / Widerlager**	**20.11.2025**	**42t**	**21.01.2026**		
23	leichtern des Überbaus / Geländer abbauen / tlw. Belag entfernen	20.11.2025	8t	01.12.2025	33 EE; 8	
24	Überbau vorbereiten auf Aushub / Schlaufen Haken befestigen / Aussteifungen	02.12.2025	2t	03.12.2025	33	35
25	Baugruben und Abbruch der Widerlager / Beton Rohr entf.	19.12.2025	21t	21.01.2026	37 2t	43 AA 4t
26	**Bauphase D - Kranstellplatz / Sicherungen**	**13.10.2025**	**34t**	**01.12.2025**		
27	Sicherung Schlossmauer	13.10.2025	10t	24.10.2025	18	
28	Rückbau Dachüberstand im Garagenbereich	13.10.2025	5t	17.10.2025	18	
29	Geotextil und Schotter im Bereich BW verlegen	13.10.2025	4t	16.10.2025	18	30
30	Baugrube errichten für Pratzenstellplatz	17.10.2025	2t	20.10.2025	29	31
31	Anker bohren	21.10.2025	4t	24.10.2025	30	32 10t
32	Ankerprüfung	11.11.2025	2t	12.11.2025	31 10t	33 2t
33	Bewehrung / Betonage Fundament Pratzenstellfläche	17.11.2025	10t	01.12.2025	32 2t	24; 23 EE; 36 7t
34	**Bauphase E - Aushub / Einhub Brücke**	**04.12.2025**	**70t**	**16.03.2026**		
35	Vorbereitung Kranstellplatz für Aushub	04.12.2025	5t	10.12.2025	24	36
36	Anlieferung Kran und Gegengewichte	11.12.2025	2t	12.12.2025	35; 33 7t	37
37	Aushub der Bestandsbrücke	15.12.2025	2t	16.12.2025	36	25 2t
38	Vorbereitung Kranstellplatz für Einhub	06.03.2026	2t	09.03.2026	48 1t	39; 40 AA
39	Brücke liefern, zwischenlagern und Rohrleitung befestigen	12.03.2026	2t	13.03.2026	38; 15	40 AA -2t
40	Anlieferung Kran und Gegengewichte (Kran bleibt da, da Brücke der Weg blockiert ist)	10.03.2026	3t	12.03.2026	38 AA; 39 AA -2t	41
41	Einhub neue Brücke	16.03.2026	1t	16.03.2026	40; 48 7t	50 2t
42	**Bauphase F - Widerlager errichten**	**29.12.2025**	**47t**	**04.03.2026**		
43	Baugruben nachprofilieren WL 10/20	29.12.2025	4t	02.01.2026	25 AA 4t	45 1t; 44 2t
44	Lage Rammträger aufnehmen und prüfen	07.01.2026	2t	08.01.2026	43 2t	46 5t
45	Arbeitsebene herrichten WL A10/20	06.01.2026	4t	09.01.2026	43 1t	46
46	Bewehrung WL 10/20	16.01.2026	12t	02.02.2026	45; 44 5t	47
47	Betonage WL 10/20/Nachbehandlung	03.02.2026	20t	02.03.2026	46	48
48	Betonage Lagersockel WL 10/20 / 7 Tage Festigkeit abwarten	03.03.2026	2t	04.03.2026	47	38 1t; 41 7t; 13 -12w 3t
49	**Bauphase G - Rueckbau der Sicherungen / Ausstattungsarbeiten**	**19.03.2026**	**27t**	**28.04.2026**		
50	Verfüllen der Baugruben / Leitungsgraben verfüllen / Profilierung der Aufstandsfläche in Böschung	19.03.2026	8t	30.03.2026	41 2t	52 AA; 51 AA; 53 5t; 54 AA 3t
51	Medien umbinden / Medienbrücke zurückbauen	19.03.2026	5t	25.03.2026	50 AA	
52	Böschungsprofilierung beidseits / Otterberme errichten WL 20 / Geländer errichten	19.03.2026	8t	30.03.2026	50 AA	
53	Rückbau Schotter und Geotextil auf Schlossplatz	09.04.2026	14t	28.04.2026	50 5t	
54	Sicherung Schlossmauern zrückbauen / Garagendach neu aufbauen / Straßenlampe setzen	24.03.2026	20t	22.04.2026	50 AA 3t	

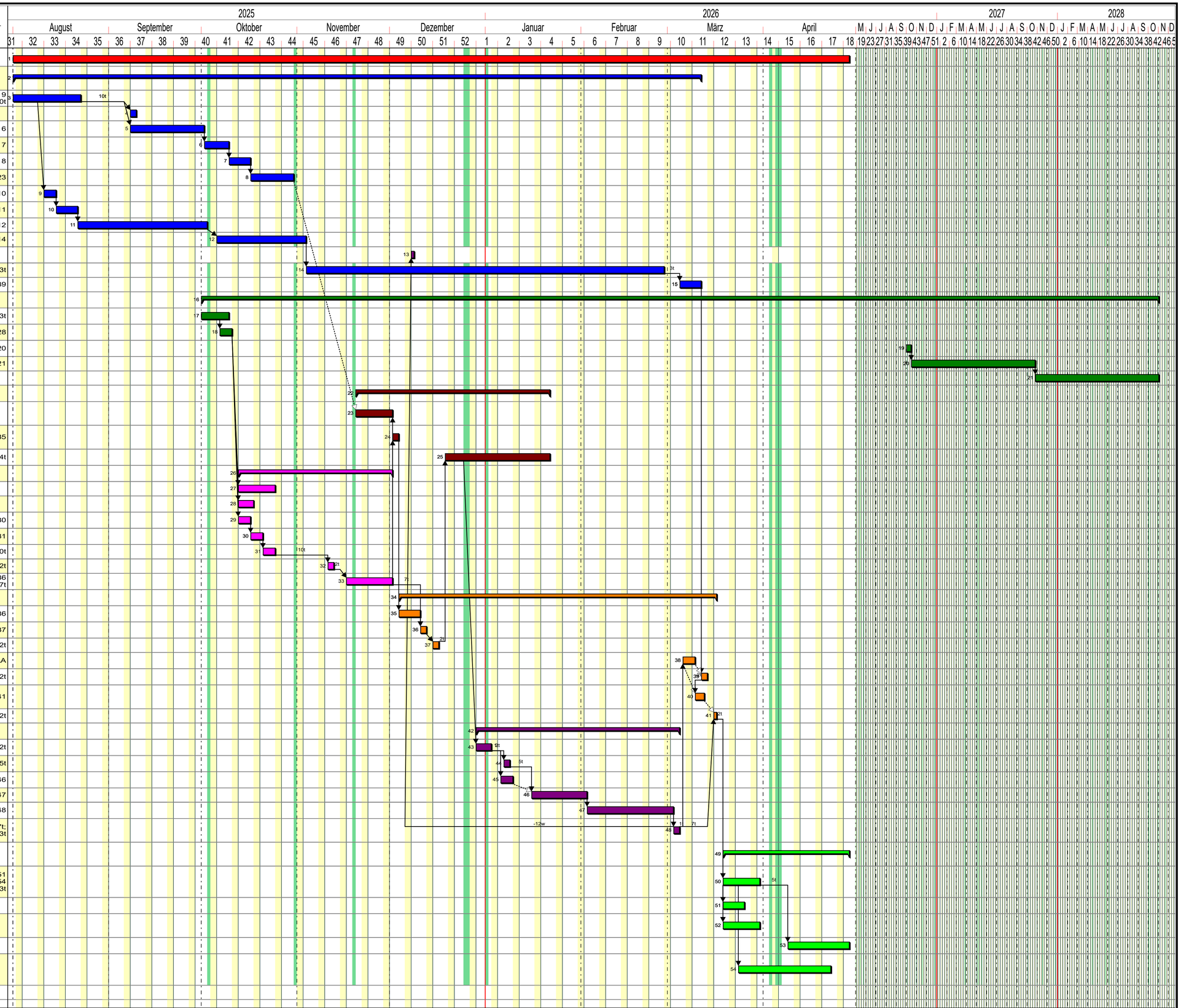

Farbcodes

Anfang | Vorarbeiten / Fertigung Überbau | Widerlager errichten - Bauphase F | Landschaftsbau - Phase B | Abbruch Phase C | Kranstellplatz - Phase D | Aushub / Einhub Brücke - Phase E | Ausstattung - Bauphase G

04112_Schlossweg_III

Schlossweg_III

Stadt Leipzig

Mobilitäts- und Tiefbauamt

Datum: 26.02.2025

Projekt: 04112

Plan -Nr.: 115-001