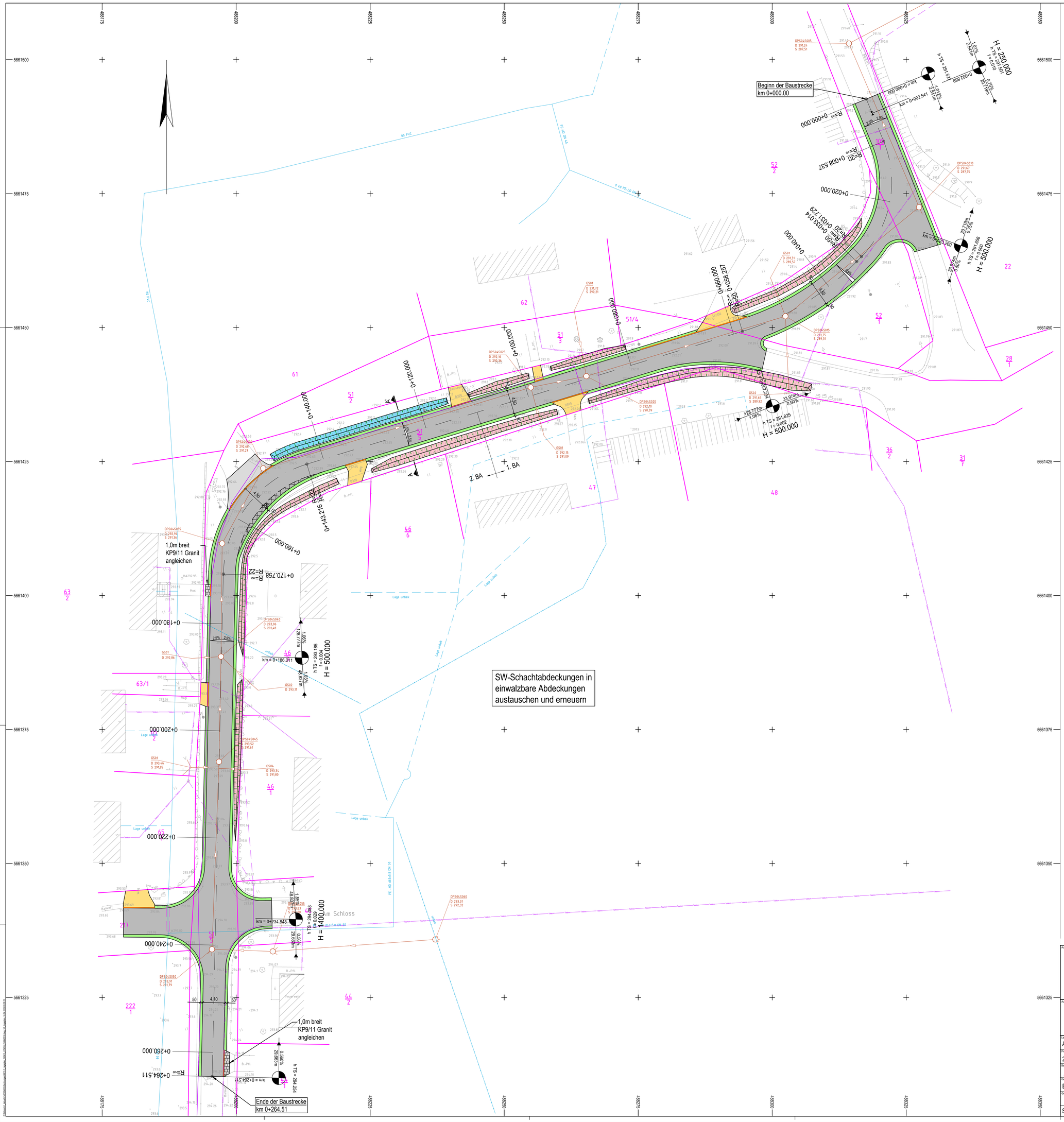

Legende

Versorgungseinrichtungen

- Stromkasten
- Schieber
- Schacht rund

Topografie

- Laubbaum
- Verkehrsschild
- Auslauf
- Einzelgebüsch
- Nadelbaum
- Ziergarten
- Lampe auf Stahlrohrmast
- Wiese
- Hecke
- Holmengeländer
- Drahtzaun
- Wohngebäude

Liegenschaftskataster

- Katastergrenzen

Hersteller: Vermessungsbüro Dipl.-Ing.(FH) Torsten Schrimpf
Rosa-Luxemburg-Straße 6 02827 Görlitz Tel./Fax 03581 704411/12
anerkannt nach §13 MarkscheiderG

Deutsch-Paulsdorf

Straßenabschnitt Am Spitzberg 1-8
Entwurfsvermessung

Maßstab 1:250

Kreis	Görlitz	Auftrag Nr.	23114	geprüft	29.09.2023 Schrimpf
Gemeinde	Markersdorf	Blattanzahl	1 Blatt 1	gemessen im	21.09.2023
Lagebezug	ETRS89/UTM 33	Höhenbezug	DHHN2016	Görlitz, den	29.09.2023

Legende

Bestand

- Schmutzwasserleitung (Höhensystem HN76)
- Telekomfreileitung
- Telekomkabel
- Telekomrohrstrecke
- Trinkwasserleitung
- Trinkwasserleitung Lage unbekannt
- Trinkwasserleitung außer Betrieb

Planung

- grundhafter Straßenausbau Bk 0,3
- Fahrbahnverbreiterung
- Grundstückszufahrt, ungebundene Befestigung
- Grundstückszufahrt, Asphalt
- Grundstückszufahrt, Pflasterbauweise KP9/11 Granit
- Entwässerungsgraben, nachprofilieren
- Straßengraben krauten und beräumen
- Bankett
- Beton-Rundbord R15/22, Bordanschlag +3cm

- Fahrbahnachse mit Stationierung und Achsparameter
- Gradientenanzeiger
- Tiefpunkt

Gilt für alle vorh. Kabel und Leitungen :
- genaue Lage und Tiefe nicht bekannt
- vor Baubeginn durch Suchschachtung orten

Die Bestandseintragungen dienen nur zur Information!
Die Nennweiten, das Rohrmaterial und die genauen Kabelbezeichnungen sind den Bestandsunterlagen zu entnehmen!

Die Flurstücksgrenzen wurden digital aus der Flurkarte entnommen und dienen nur zu Übersichtszwecken!

Auftraggeber: **Gemeinde Markersdorf**

Datum: _ _.-_ _.- _ _ 20 _ _ Unterschrift Auftraggeber

Auftragnehmer: Ingenieurbüro für Tiefbau, Wasserwirtschaft und Umweltfragen, Ostsachsen GmbH
IBOS
Kleine Konsulstraße 3-5; 02826 Görlitz; Tel. 0 35 81 / 47 37-0; Fax 0 35 81 / 47 37 12; E-mail: info@ibos-goerlitz.de

Leistungsphase: AP	Abdrucknr.: Grundhafter Ausbau des Straßenabschnitts "Am Spitzberg Nr. 1-8" in Deutsch-Paulsdorf	Unterlage-Nr. / Blatt-Nr.: 3.2 1 von 1	
Project-Nr.: 230940S		Datum: 15.04.2025	
Bearbeitet: B. Zähl		Koordinatenreferenzsystem: ETRS89/ UTM33	
Gezeichnet: Eb	Unterlage: Lageplan	Höhensystem: DHHN2016	
Geprüft:		Maßstab: 1:250	
		Maßeinheit: cm / m	
Schutzvermerk ISO 16016 beachten!	Die Weitergabe sowie Vervielfältigung dieser Unterlage, Verwertung und Mitteilung des Inhaltes sind nicht gestattet, soweit nicht ausdrücklich zugestanden. IBOS GmbH	Format: 990 mm x 841 mm	