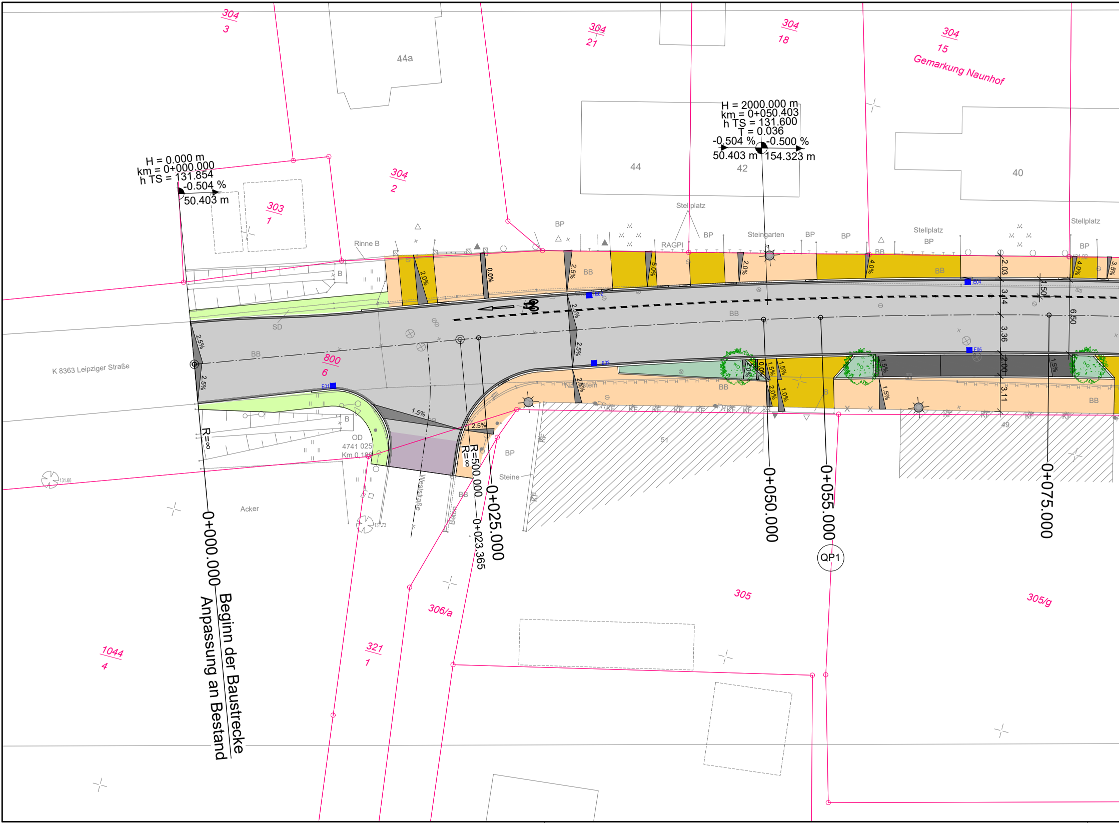
304
3
44a
304
21
304
18
304
15
Gemarkung Naunhof
H = 2000.000 m
km = 0+050.403
h TS = 131.600
T = 0.036
-0.504 %
-0.500 %
50.403 m
154.323 m
44
42
40
H = 0.000 m
km = 0+000.000
h TS = 131.854
-0.504 %
50.403 m
304
2
303
1
Stellplatz
BP
RAGPl
Steingarten
Stellplatz
Rinne B
BB
K 8363 Leipziger Straße
SD
800
6
OD
4741 025
Km 0.189
R=∞
R=500.000
R=∞
Weststraße
Beton
Steine
Acker
Natursteine
KF
51
49
0+000.000
Beginn der Baustrecke
Anpassung an Bestand
0+023.365
0+025.000
0+050.000
0+055.000
0+075.000
QP1
E01
E02
E03
E04
E05
2.0%
0.0%
2.5%
1.5%
1.0%
3.5%
4.0%
2.03
3.14
3.36
2.00
3.11
1.50
6.50
131.66
131.73
305
305/g
306/a
321
1
1044
4

G:\Autocad-Projekte\2024\135 Naunhof\AP\AP-LP.dwg

Blattgröße: 0.514 m²

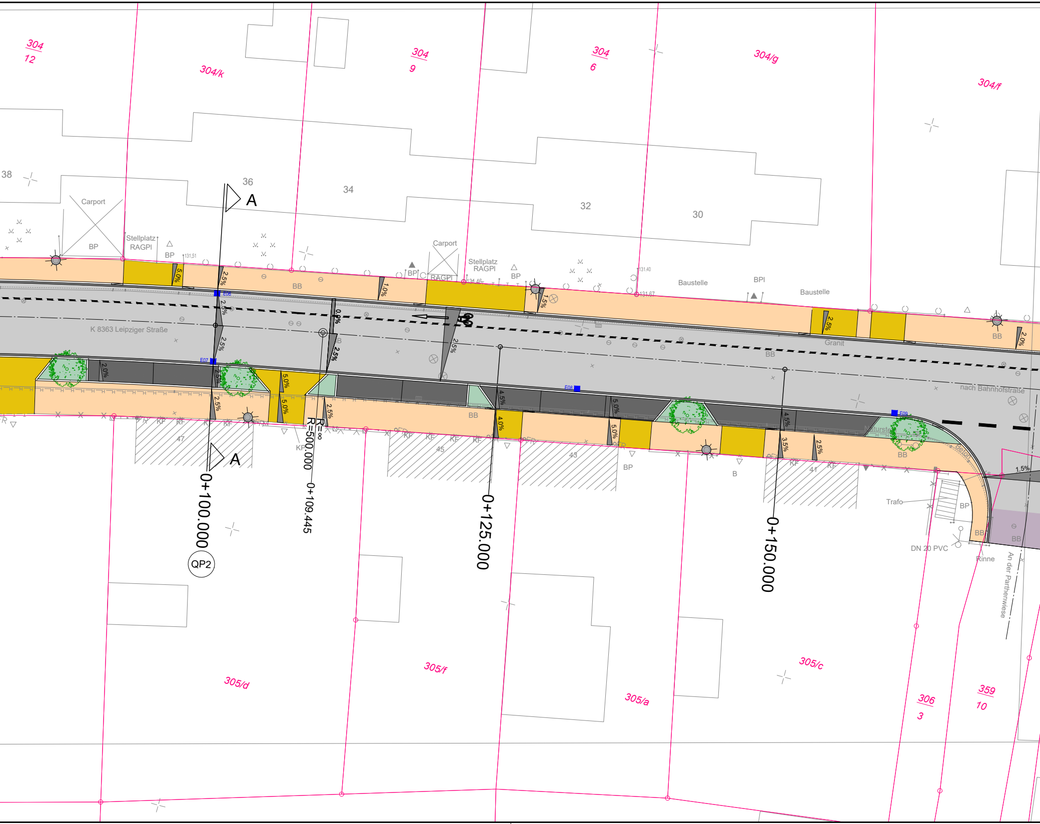
304
12
304/k
304
9
304
6
304/g
304/f
38
36
A
34
32
30
Carport
BP
Stellplatz
RAGPl
BP
Carport
RAGPl
Stellplatz
RAGPl
BP
Baustelle
BPl
Baustelle
BB
BB
K 8363 Leipziger Straße
Granit
BB
nach Bahnhofstraße
BB
BB
Naturstein
Beton
1,5%
Trafo
BP
DN 20 PVC
BB
BB
Rinne
An der Parthenwiese
5,0%
2,5%
2,5%
2,5%
1,0%
0,0%
2,5%
2,5%
1,5%
2,5%
2,0%
2,0%
2,5%
5,0%
5,0%
2,5%
4,5%
4,0%
5,0%
5,0%
4,5%
3,5%
2,5%
E06
E07
E08
E09
47
45
43
41
KF
KP
BP
B
A
0+100.000
QP2
R=∞
R=500.000
0+109.445
0+125.000
0+150.000
305/d
305/f
305/a
305/c
306
3
359
10

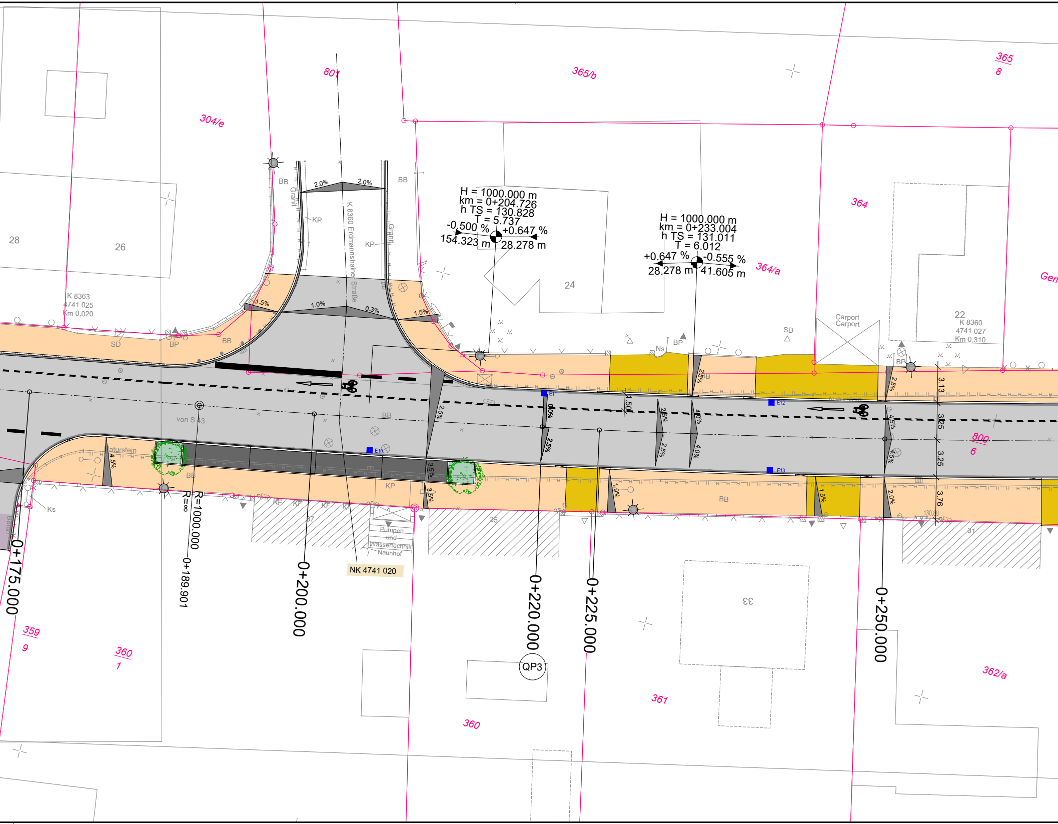

801
365/b
365
8
304/e
364
364/a
Gem
28
26
24
22
K 8360
4741 027
Km 0,310
K 8363
4741 025
Km 0,020
K 8360 Erdmannshainer Straße
H = 1000.000 m
km = 0+204.726
h TS = 130.828
T = 5.737
-0.500 %
+0.647 %
154.323 m
28.278 m
H = 1000.000 m
km = 0+233.004
h TS = 131.011
T = 6.012
+0.647 %
-0.555 %
28.278 m
41.605 m
2.0%
2.0%
1.5%
1.0%
0.3%
1.5%
BB
KP
Granit
SD
BP
Ns
BR
Carport
Carport
von S 43
Naturstein
E10
E11
E12
E13
2.5%
4.0%
4.5%
3.5%
1.50
3.13
3.25
3.25
3.76
800
6
R=1000.000
R=∞
0+189.901
0+175.000
0+200.000
0+220.000
0+225.000
0+250.000
NK 4741 020
Pumpen und Wassertechnik Naunhof
KF
Ks
37
35
31
33
QP3
359
9
360
1
360
361
362/a
130.88

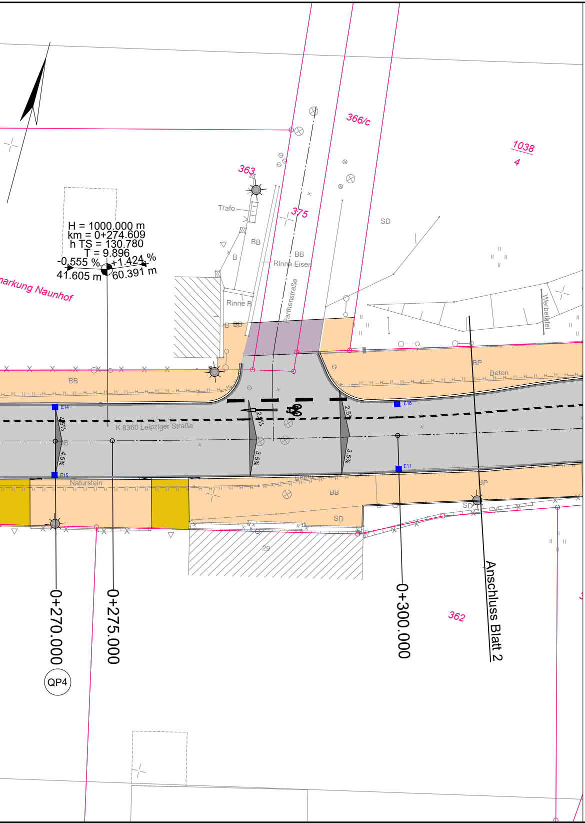
H = 1000.000 m
km = 0+274.609
h TS = 130.780
T = 9.896
-0,555 %
+1.424 %
41.605 m
60.391 m
markung Naunhof
366/c
1038
4
363
375
Trafo
SD
BB
B
Rinne Eisen
Rinne B
Parthenstraße
Werbetafel
BP
Beton
E14
E15
E16
E17
K 8360 Leipziger Straße
Naturstein
2.5%
3.5%
4.5%
SD
29
362
0+270.000
0+275.000
0+300.000
Anschluss Blatt 2
QP4

Zeichenerklärung:

Bestand:

—	Vermessung
—	Kataster

Planung:

⬜	Fahrbahn
🟧	Gehweg
⬛	Parkplätze
🟨	Zufahrten
🟩	Grünfläche
■	Busbord
🟪	Kleinpflaster Granit (Breite 3m)
▬	Großpflaster aus Granit
✿	Baum Neupflanzung
◢ 2.5 %	Fahrbahnquerneigung
▦	Straßenablauf 50/50 cm
H = 2850.000 m km = 0+031.269 h TS = 247.320 T = 7.982 f = 0.011 -0.376 % 21.269 m +0.184 % 27.173 m	Neigungsbrechpunkt Achse mit Angaben von Gefälle (-) und Steigung (+) in Prozent, Länge der Gefäll- (Steigungs-) Strecke und Halbmesser
✹	neuer Standort Straßenbeleuchtung
✹	Standort Straßenbeleuchtung bleibt unverändert

Vermessungsplan hergestellt:	INGENIEURBÜRO MARTIN GmbH				Ergänzungen:	
Anlage		Vermessungsplan	:	Grundriss mit Höhe	Datum	Name
Blatt-Nr.		Kreis	:	Landkreis Leipzig		
Reg.-Nr.	N 21/19	Gemarkung	:	Naunhof		
Lagesystem	ETRS 89_UTM	Straße	:	K 8363 / K 8360		
Höhensystem	DHHN_2016	Station d. SDB	:		INGENIEURBÜRO MARTIN GmbH Lauchstädter Straße 20 04229 Leipzig	
bearbeitet	April/Mai 2019 Walther	von	:	NK 4741 020 Stat. 0,132		
gezeichnet	Mai 2019 Walther					
geprüft	Juni 2019 Ledwoch	bis	:	NK 4741 025 Stat. 0,240		

Bearbeitet:

Gezeichnet:

Geprüft:

Projekt-Nr.:

Nr.	Art der Änderung	Datum	Zeichen

VERGABEUNTERLAGE

LANDKREIS LEIPZIG
Amt für Straßenbau

Freistaat
SACHSEN

K 8363 von NK 4741 020 Stat. 0,302 bis NK 4741 027 Stat. 0,000
K 8360 von NK 4741 027 Stat. 0,000 bis NK 4741 025 Stat. 0,000
K 8363 von NK 4741 025 Stat. 0,000 bis NK 4741 041 Stat. 0,202

PROJIS-Nr.:

Unterlage / Blatt-Nr.: 5.1 / 1

Lageplan

Maßstab: 1 : 250

K 8363 / K 8360
Ausbau OD Naunhof
(Leipziger Straße und Teilabschnitt Bahnhofstraße)

aufgestellt:

geprüft:

genehmigt: