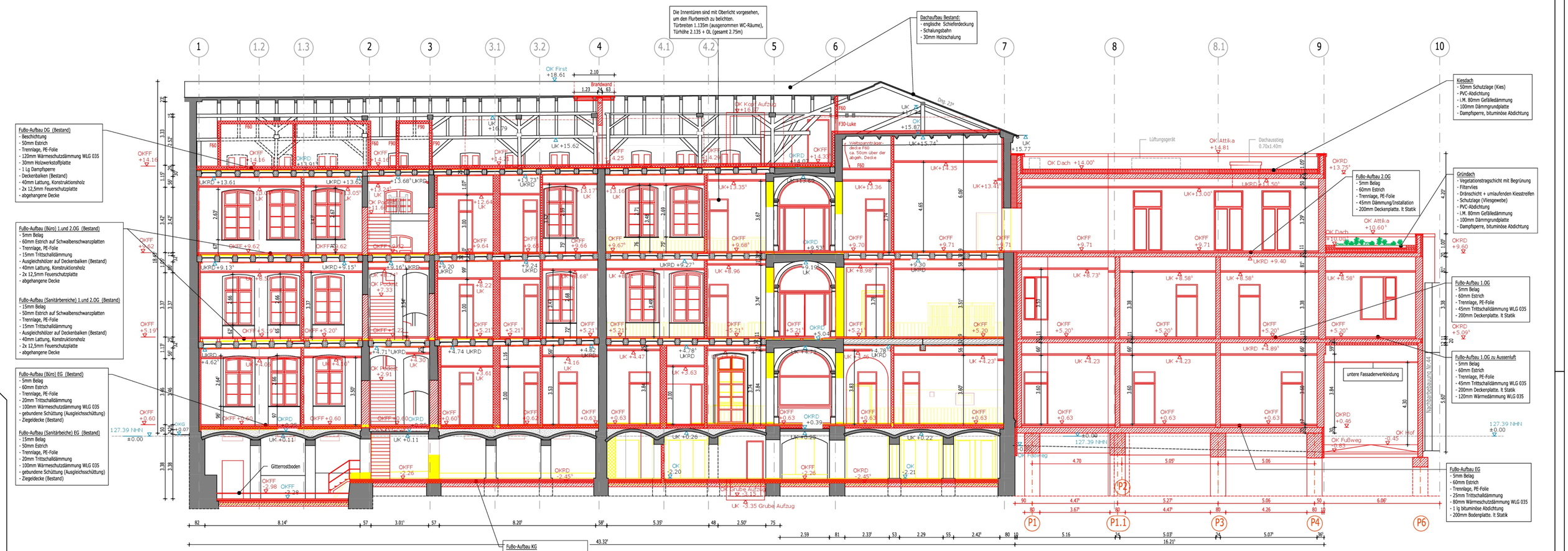

LEGENDE

- Grundstücksgrenzen
- Bestand
- Auffüllung, Bestand
- Abbruch
- Abbruch Brüstung/vorh. Ausmauerung
- Mauerwerk, neu
- Stahlbeton, neu
- Trockenbau, neu
- Innendämmung, neu
- feste Wärmedämmung, neu
- weiche Faserdämmung, neu
- gebundene Ausgleichsschüttung, neu

LEGENDE Brandschutz

F	Feuerlöscher
ds	dichtschließend
ds-ss	dicht- und selbstschließend
RS	Tür mit Rauchschutzfunktion
T30	Tür feuerhemmend
T30-RS	Tür feuerhemmend mit Rauchschutzfunktion
T90-RS	Tür feuerbeständig mit Rauchschutzfunktion

Höhenbezug: ±0.00 OKFFB = 127.39 NHN

OKFF +6.48	OKFFB Neu
OKRD +5.53	OKRD Bestand
UK +5.34	UK Neu
UK +4.63	UK Bestand

Reduzierung Deckenbalken siehe Grundrisse

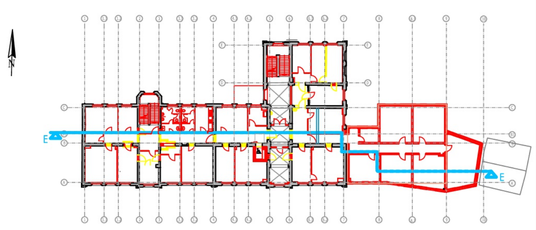

Planänderungen:

INDEX	DATUM	ART DER ÄNDERUNG	GEZ.

TRAGWERKSPLANUNG: [redacted]

PLANUNG FÜR TECHNISCHE GEBÄUDEAUSRÜSTUNG (HEIZUNG+SANITÄR+LÜFTUNG): [redacted]

PLANUNG FÜR TECHNISCHE GEBÄUDEAUSRÜSTUNG (ELEKTRO): [redacted]

AUSFÜHRUNGSPLANUNG (BAU): [redacted]

BAUHERR:
Stadt Lutherstadt Eisleben
Markt 1
Lutherstadt Eisleben
06295

PLANUNG: [redacted]

BAUVORHABEN:
Umbau,Sanierung und Erweiterung ehemalige Grabenschule zum Bürgerrathaus Eisleben

BAUTEIL:	PLANNR.:	INDEX:
SCHNITT E-E	G-2091-SN-EE-B-01	-

PROJEKT-NR.:	LEISTUNGSPHASE:	MASSSTAB:	DATUM:	GEZ.	FREIGABE (DATUM, UNTERSCHRIFT)
2091	4	1 : 100	07.11.2022	Jo.	

S:\Projekte\PG2021\2091_Grabenschule Eisleben\07 Bauantrag\05 Bauantrag\01-Bau\2091_Genehmigung_LP4_Umbau,Sanierung Grabenschule zum Bürgerrathaus Eisleben\Pläne\Allgemein\G-2091-SN-EE-B-01.dwg