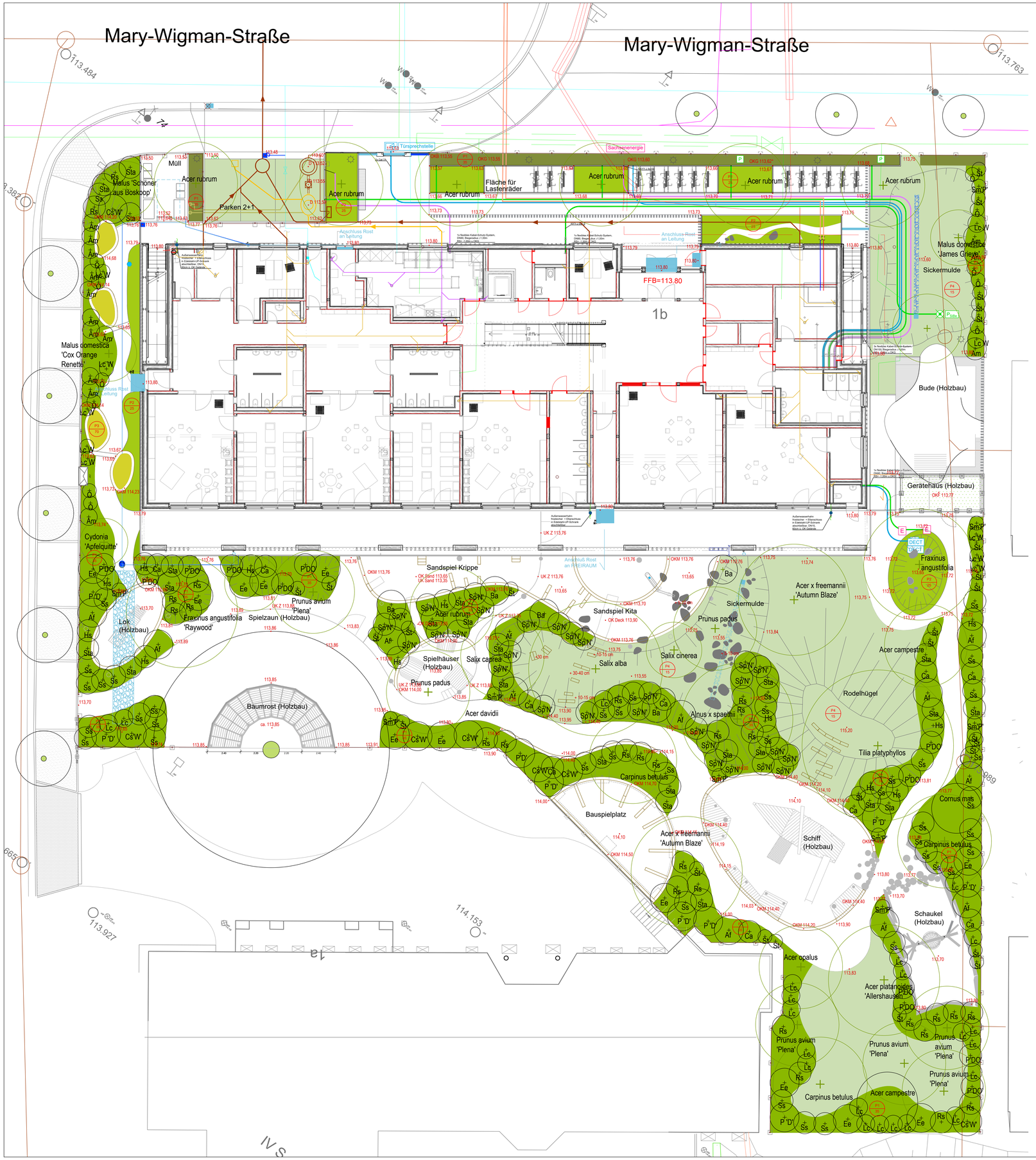

Pflanzenliste Neupflanzungen- Gesamt

Bäume

1 Stk		Acer campestre	Feld-Ahorn	H 3xv mDb, Stu 12-14 cm
2 Stk		Acer freemannii 'Autumn Blaze'	Herbst-Flammen-Ahorn	H 3xv mDb, Stu 16-18 cm
1 Stk		Acer opalus	Italienisches-Ahorn	H 3xv mDb, Stu 12-14 cm
1 Stk		Acer platanoides 'Allershausen'	Spitz-Ahorn	H 3xv mDb, Stu 14-16 cm
7 Stk		Acer rubrum	Rot-Ahorn	H 3xv mDb, Stu 14-16 cm
1 Stk		Alnus spaethii	Späths-Erle	H 3xv mDb, Stu 16-18 cm
2 Stk		Carpinus betulus	Hainbuche	H 3xv mDb, Stu 14-16 cm
1 Stk		Fraxinus angustifolia	Schmalblättrige Esche	H 3xv mDb, Stu 14-16 cm
1 Stk		Fraxinus angustifolia 'Raywood'	Schmalblättrige Esche	H 3xv mDb, Stu 16-18 cm
5 Stk		Prunus avium 'Plena'	Gefüllt blühende Kirsche	H 3xv mDb, Stu 14-16 cm
1 Stk		Prunus padus	Traubenkirsche	H 3xv mDb, Stu 16-18 cm
1 Stk		Salix alba	Silber-Weide	H 3xv mDb, Stu 18-20 cm
1 Stk		Tilia platyphyllos	Sommer-Linde	H 3xv mDb, Stu 18-20 cm

Großsträucher

1 Stk		Acer campestre	Feld-Ahorn	Sol mehrstämmig, 3xv mDb, H 250- 300 cm
1 Stk		Carpinus betulus	Hainbuche	Stammbusch 3xv mDb, Stu, 3-5 Triebe, StU 20cm
1 Stk		Cornus mas	Kornel-Kirsche	C 7,5 l, H 100- 150 cm
1 Stk		Prunus padus	Traubenkirsche	Sol mehrstämmig, 3xv mDb, H 300- 350 cm
1 Stk		Salix caprea	Saal Weide	Sol 3xv mDb, H 300-350 cm

Sträucher

12 Stk	Af	Amorpha fruticosa	Bastardindigo	Cont., H 80- 100 cm
5 Stk	Ba	Buddleja alternifolia	Wechselblättriger Sommerflieder	Cont., H 125- 150 cm
10 Stk	Ca	Colutea arborescens	Hoher Blasenstrauch	Cont., H 100- 150 cm
8 Stk	Cs'W'	Cornus sanguinea 'Midwinter Fire'	Kleiner Hartriegel	Cont., H 60- 80 cm
12 Stk	Ee	Elaeagnus ebbingei	Wintergrüne Ölweide	Cont., H 80- 100 cm
12 Stk	Hs	Hibiscus syriacus 'Red heart'	Eibisch	Cont., H 60- 80 cm
24 Stk	Lc	Lonicera caerulea	Blaue Heckenkirsche	Cont., H 60- 100 cm
12 Stk	P'DO'	Physocarpus opulifolius 'Diable d'Or'	Weinrote Blasenspiere	Cont., H 60- 80 cm
9 Stk	P 'D'	Physocarpus opulifolius 'Diabolo'	Dunkelrote Blasenspiere	Cont., H 60- 100 cm
29 Stk	Rs	Rhodotypos scandens	Weiße Rosenspiere	Cont., H 60- 80 cm
2 Stk		Salix cinerea	Grau- Weide	Cont., H 150- 200 cm
30 Stk	Sp'N'	Salix purpurea 'Nana'	Kugel- Weide	Cont. H 40- 60 cm
41 Stk	Ss	Sorbaria sorbifolia	Fiederspiere	Cont., H 60- 100 cm
25 Stk	St	Spiraea thunbergii	Frühlings-Spiere	Cont., H 40- 60 cm
25 Stk	Sta	Stephanadra tanakae	Hohe Kranzspiere	Cont., H 80- 100 cm
10 Stk	Sm'P'	Syringa meyeri 'Palabin'	Zwerg-Flieder	Cont., H 60- 80 cm

Obstgehölze

1 Stk		Apfel 'Cox Orange Renette'	Apfel	Ha, C 10, Stu 6
1 Stk		Apfel 'Schöner aus Boskoop'	Apfel	Ha, C 10, Stu 6
1 Stk		Apfel 'James Grieve'	Apfel	Ha, C 10, Stu 6
1 Stk		Cydonia oblonga	Quitte	Ha, C 10, Stu 6
1 Stk		Prunus avium 'Kassins Frühe Herzkirsche'	Süss-Kirsche	H, 3xv m Db Stu 12-14
7 Stk	Am	Aronia melanocarpa 'Nero'	Apfelbeere	C 3, H 80- 100 cm
7 Stk	Am	Aronia melanocarpa 'Viking'	Apfelbeere	C 3, H 80- 100 cm
10 Stk	LcW	Lonicera caerulea 'Wojtek'	Maibeere	C 3, H 60- 100 cm
1 Stk	Rn'B'	Ribes nigrum 'Ben Sarek'	Schwarze Johannisbeere	C 5, 8 Triebe, H 80- 90 cm
2 Stk	O	Ribes nigrum 'Rosenthals Langtraubige'	Schwarze Johannisbeere	C 5, 8 Triebe, H 80- 90 cm
2 Stk	O	Ribes rubrum 'Jonkheer van Tets'	Rote Johannisbeere	C 5, 8 Triebe, H 80- 90 cm
1 Stk	O	Ribes rubrum 'Rovada'	Rote Johannisbeere	C 5, 8 Triebe, H 80- 90 cm
2 Stk	O	Ribes rubrum 'Weiße Langtraubige'	Weiße Johannisbeere	C 5, 8 Triebe, H 80- 90 cm
2 Stk	O	Ribes rubrum 'Weiße Versailler'	Weiße Johannisbeere	C 5, 8 Triebe, H 80- 90 cm
1 Stk	O	Ribes uva-crispa 'Spinefree'	Rote stachellose Beere	C 5, 8 Triebe, H 80- 90 cm

Stauden

20 Stk	Agastache x rugosa	Frauenmantel
20 Stk	Aster ageratoides 'Ezo Murazaki'	Aster
20 Stk	Daucus carota	Wilde Möhre
10 Stk	Dianthus carthusianum	Karthäuser Nelke
10 Stk	Foeniculum vulgare	Fenchel
20 Stk	Gaura lindheimeri	Prachtkerze
20 Stk	Leucanthemum vulgare	Margerite
30 Stk	Nepeta x faassenii 'Superba'	Katzenminze
20 Stk	Origanum vulgare	Dost
20 Stk	Salvia pratensis	Wiesen- Salbei
20 Stk	Scabiosa ochroleuca	Gelbe Scabiose
10 Stk	Verbascum densiflorum	Königskerze

Gräser

50 Stk	Calamagrostis varia	Reit-Gras
20 Stk	Deschampsia cespitosa 'Bronzeschleier'	Wald-Schmiele
50 Stk	Sesleria autumnalis	Herbst- Kopfgras
50 Stk	Stipa calamagrostis 'Allgäu'	Silberährengras
50 Stk	Stipa tenuissima	Engelhaar

Kletterpflanzen

2 Stk	Clematis alpina	Alpen-Waldrebe
2 Stk	Clematis montana 'Superba'	Berg-Waldrebe
2 Stk	Clematis tangutica	Gold-Waldrebe

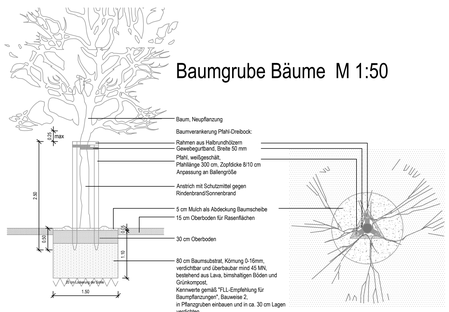

Legende

Planung / Bestand

Vegetationsflächen

- Laubbaum
- geschnittene Hecke
- Strauchpflanzung, flächig
- Stauden und Gräser, Wildstauden und Ansaaten
- Gemüsegarten
- Rasenfläche

Sonstiges

- 261/5 Flurstücksgrenze / Flurstücksnummer
- Böschung
- 113,80 113.80 Höhenpunkt

Medien

Übernahme Entwässerungskonzept, T. Kirsten, Freier Landschaftsarchitekt bdla / ö.b.u.v. Sachverständiger, 02/2025

- Punktablauf
- RW-Leitung
- RW-Schacht
- Zisterne
- Kiesrigole

Übernahme Leitungsführung Medien, GIP Grundwasser-Ingenieurbau-Planung GmbH, 19.11.24

- Trinkwasser
- Schmutzwasser
- Schmutzwasser, fetthaltig
- Gas
- Elt
- Fernwärme

Übernahme Installationsplan Elektro,Technische Anlagen Planung Dresden GmbH, 17.12.25

- Türsprechstelle
- DECT Datendose RJ45 1-fach Kat 6A
- P Pollerleuchte
- P SiBe Pollerleuchte/Sicherheitsbeleuchtung
- HAS Hausanschluss Sachsenenergie
- E Elt. allgemein
- Hauptzuleitung von HAS 4x150 Al
- Zuleitung Pollerleuchten NYY-J 5x4
- Zuleitung Gerätehaus NYY-J 5x6
- Zuleitung Pollerleuchte SiBe NYY-J 5x4
- Zuleitung Türsprechstelle Erd-Datenkabel Kat. 7A
- Zuleitung Gerätehaus DECT Erd-Datenkabel Kat. 7A
- Zuleitung Fettabscheider
- Telekomleitung

P1 / 35 — Pflanzfläche, Strauchpflanzung
5 cm Mulch
5 cm Fertigkompost, in Oberboden einarbeiten
25 cm Oberboden
35 cm Gesamtaufbau

P2 / 25 — Pflanzfläche, Staudenpflanzung
5 cm Kompost
20 cm Sandboden/Kiesboden/alt. vorh. Auffüllung
25 cm Gesamtaufbau

P3 / 70 — Pflanzfläche, Gemüsebeete
30 cm reifer Kompost
20 cm roh Kompost
Laub, Holzhecksel Erde
20 cm Äste (Reisig)
70 cm Gesamtaufbau

P4 / 15 — Pflanzfläche, Rasenflächen
15 cm Oberboden
15 cm Gesamtaufbau

ETRS89 UTM33 DHHN2016

Pflanzplan_002

Dresden.
Landeshauptstadt Dresden
Amt für Hochbau und Immobilienverwaltung
PF 120020 01001 Dresden Tel. 488 38 20, Fax 488 38 17

Projekt
Neubau Kindertagesstätte
Mary-Wigman-Str. 1b, 01069 Dresden

Standortverwalter
LH DD Eigenbetrieb Kindertagesstätten

Planungsphase
5 - Ausführungsplanung

Architekt
Tel.:
E-Mail:
Datum Unterschrift

Freiraumplanung
Tel.:
E-Mail:
Datum Unterschrift

Inhaltliche Koordinierung ist erfolgt mit:

Elektroplanung	Entwässerungsplanung	Medienplanung	Fachplaner

Darstellung
Pflanzplan

DWG- Dateiname	KTMa_000_5_F_LGP_001.dwg
Maßstab 1:100	Datum 06.02.2025
Gez. Lie	Projekt-Nr. HI.5510621
Bl.- Größe A0	Bl.-Nr. F_D02