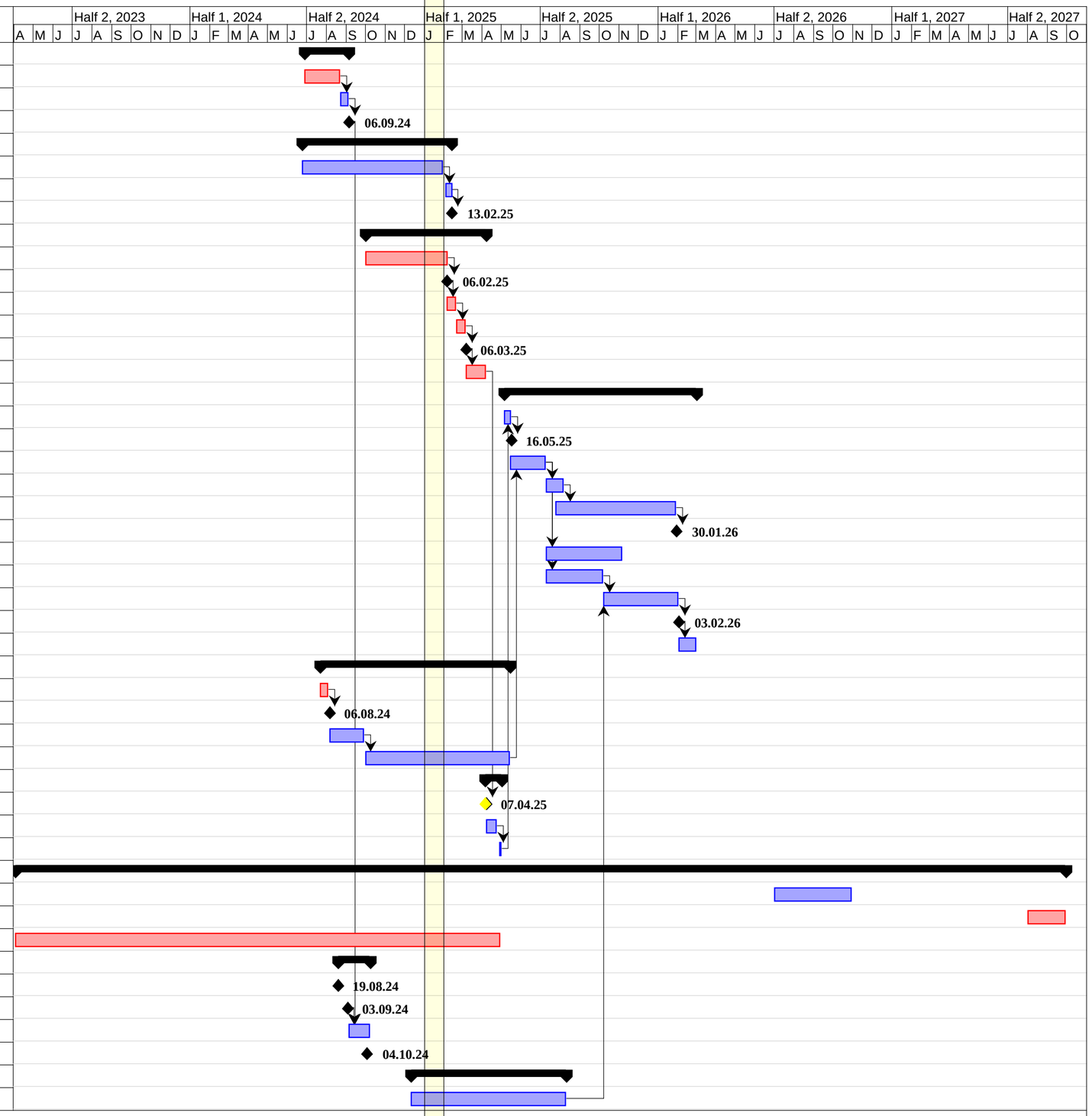	Name	Dauer	Start	Ende
1	**LP 4 Bauantrag Teil Parkplatz**	**50 tage**	**28.06.24 08:00**	**06.09.24 08:00**
2	Erstellung Unterlagen Teil Parkplatz	40 tage	28.06.24 08:00	22.08.24 17:00
3	Unterlagen zur Unterschrift an BH	10 tage	23.08.24 08:00	05.09.24 17:00
4	Einreichung Bauantrag Parkplatz	0 tage	06.09.24 08:00	06.09.24 08:00
5	**LP 5 Ausführungsplanung Hauptmaßnahme**	**158,25 tage**	**24.06.24 08:00**	**13.02.25 10:00**
6	Planerstellung	150 tage	24.06.24 08:00	31.01.25 17:00
7	Prüfung der Pläne durch BH	10 tage	30.01.25 08:00	12.02.25 17:00
8	Freigabe der Pläne durch BH	0 tage	13.02.25 10:00	13.02.25 10:00
9	**LP 6 Ausschreibungsphase Hauptmaßnahme**	**125 tage**	**01.10.24 08:00**	**07.04.25 17:00**
10	Erstellung LV	83 tage	01.10.24 08:00	06.02.25 17:00
11	Lese-LV zur Prüfung an AG	0 tage	06.02.25 08:00	06.02.25 08:00
12	Prüfung/ Rücklauf Lese-LV durch AG	11 tage	06.02.25 08:00	20.02.25 17:00
13	Korrekturen LV	10 tage	21.02.25 08:00	06.03.25 17:00
14	LV Versand	0 tage	06.03.25 18:00	06.03.25 17:00
15	Angebotsphase	22 tage	07.03.25 08:00	07.04.25 17:00
16	**LP 8 Bauphase Hauptmaßnahme**	**216,125 tage**	**05.05.25 08:00**	**03.03.26 09:00**
17	Baustellenlogistik/ Abrufen von Material (AN)	10 tage	05.05.25 08:00	16.05.25 17:00
18	Baubeginn	0 tage	16.05.25 17:00	16.05.25 17:00
19	Bauphase Setzungsverfahren Parkplatz West	40 tage	16.05.25 09:00	11.07.25 09:00
20	Rückbau Baustraße	20 tage	11.07.25 09:00	08.08.25 09:00
21	Endausbau Teil Krankenhaus	136 tage	25.07.25 07:00	30.01.26 17:00
22	Fertigstellung Teil Krankenhaus	0 tage	30.01.26 17:00	30.01.26 17:00
23	Endausbau Parkplatz Ost (P1)	84 tage	11.07.25 09:00	06.11.25 09:00
24	Setzungsphase Parkplatz West	63 tage	11.07.25 09:00	08.10.25 09:00
25	Endausbau Parkplatz West (P2)	84 tage	08.10.25 09:00	03.02.26 09:00
26	Fertigstellung Freianlagen	0 tage	03.02.26 09:00	03.02.26 09:00
27	Rückbau restliche Baustraße	20 tage	03.02.26 09:00	03.03.26 09:00
28	**LP 8 Setzungsverfahren Parkplatz Ost**	**202 tage**	**23.07.24 08:00**	**14.05.25 17:00**
29	Baustellenlogistik/ Abrufen von Material	10 tage	23.07.24 08:00	05.08.24 17:00
30	Baubeginn	0 tage	06.08.24 08:00	06.08.24 08:00
31	Bauphase Setzungsverfahren Parkplatz Ost	40 tage	06.08.24 08:00	30.09.24 17:00
32	Setzungsphase Parkplatz Ost	152 tage	01.10.24 08:00	14.05.25 17:00
33	**LP 7 Vergabephase Hauptmaßnahme**	**20 tage**	**06.04.25 07:00**	**02.05.25 17:00**
34	Submission	0 tage	07.04.25 08:00	07.04.25 08:00
35	Prüfung/ Auswertung	15 tage	06.04.25 07:00	25.04.25 17:00
36	Beauftragung	5 tage	28.04.25 08:00	02.05.25 17:00
37	**Bauphase Neubau Bettenhaus (nachrichtlich 1...**	**1.164 tage**	**03.04.23 08:00**	**30.09.27 17:00**
38	Restarb. Bauteil B (abhängig von Ausf. Hochbau)	88 tage	01.07.26 08:00	30.10.26 17:00
39	Restarb. Bauteil B (abhängig von Ausf. Hochbau)	44 tage	02.08.27 08:00	30.09.27 17:00
40	Bauphase Bettenhaus	533 tage	03.04.23 08:00	30.04.25 17:00
41	**Flächennutzungsplan**	**37 tage**	**19.08.24 08:00**	**08.10.24 17:00**
42	Bau- und Planungsausschuss	0 tage	19.08.24 08:00	19.08.24 08:00
43	Ratssitzung	0 tage	03.09.24 08:00	03.09.24 08:00
44	Genehmigungsphase FNP und B-Plan	23 tage	06.09.24 08:00	08.10.24 17:00
45	Genehmigung FNP und B-Plan	0 tage	04.10.24 08:00	04.10.24 08:00
46	**Erschließung B 210**	**162 tage**	**12.12.24 09:00**	**11.08.25 09:00**
47	Bauausführung gesamt (nachrichtlich)	162 tage	12.12.24 09:00	11.08.25 09:00